

۱۴۴۶ھ میں جمعہ 2025



سرگودھا یونیورسٹی، سرگودھا

سرگودھا یونیورسٹی، سرگودھا



RAA KINOLHAS
S'IH'EEMARUKAZ

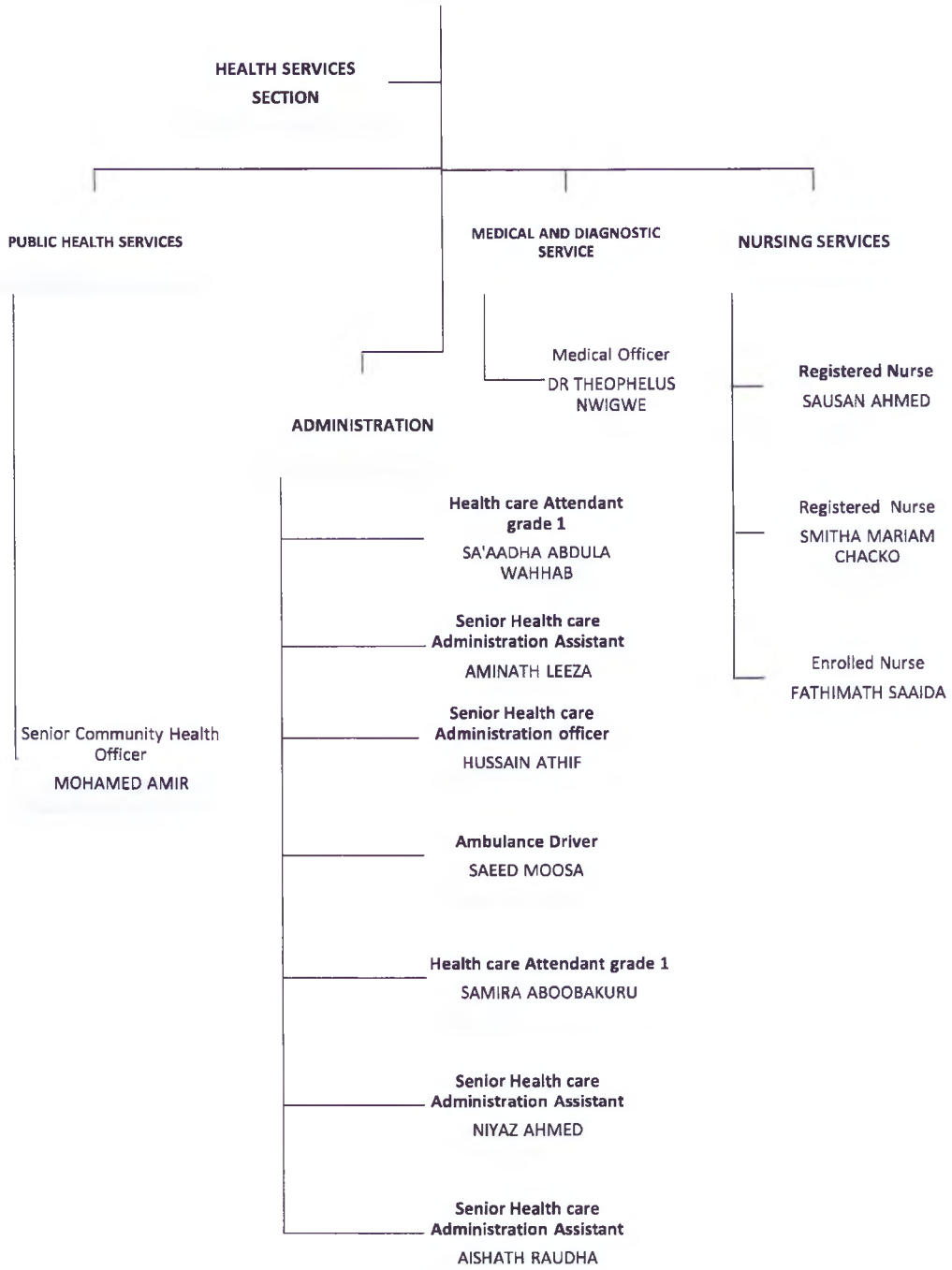

4. مەبلەغ پەرزەنتى ۋە ۋەزىپىسى، ئىشلىتىش ۋە ئىشلىتىش ئورنىنى تەكشۈرۈش ۋە ئىشلىتىش

| 2025 يىلى قىسقىچە قۇرۇلۇش ۋەزىپىسى | 2025 يىلى قىسقىچە ۋەزىپىسى ۋەزىپىسى | 2025 يىلى ۋەزىپىسى ۋەزىپىسى | 2025 يىلى ۋەزىپىسى مەبلەغ پەرزەنتى ۋەزىپىسى | تەپسىلىي |
|---------------------------------------|--|--------------------------------|--|--------------------------|
| 1 | 1 | 12 | 12 | مەبلەغ پەرزەنتى ۋەزىپىسى |

5. ئىشلىتىش ۋەزىپىسى ۋەزىپىسى ۋەزىپىسى ۋەزىپىسى

- 02 ئىشلىتىش 2025 يىلى مەبلەغ پەرزەنتى ۋەزىپىسى ۋەزىپىسى 20 ئايدا ۋەزىپىسى ۋەزىپىسى ۋەزىپىسى ۋەزىپىسى.
- 18 ئىشلىتىش 2025 يىلى ۋەزىپىسى ۋەزىپىسى ۋەزىپىسى ۋەزىپىسى ۋەزىپىسى ۋەزىپىسى.
- ۋەزىپىسى ۋەزىپىسى ۋەزىپىسى (ۋەزىپىسى ۋەزىپىسى) ۋەزىپىسى ۋەزىپىسى ۋەزىپىسى.
- 25 ئىشلىتىش 2025 يىلى ۋەزىپىسى ۋەزىپىسى ۋەزىپىسى ۋەزىپىسى ۋەزىپىسى ۋەزىپىسى.
- 10 ئىشلىتىش 2025 يىلى ۋەزىپىسى ۋەزىپىسى ۋەزىپىسى ۋەزىپىسى ۋەزىپىسى ۋەزىپىسى.
- 25 ۋەزىپىسى 2025: مەبلەغ پەرزەنتى ۋەزىپىسى ۋەزىپىسى ۋەزىپىسى ۋەزىپىسى ۋەزىپىسى.
- 14 ئىشلىتىش 2025: مەبلەغ پەرزەنتى ۋەزىپىسى ۋەزىپىسى ۋەزىپىسى ۋەزىپىسى ۋەزىپىسى.
- 17 ئىشلىتىش 2025 يىلى ۋەزىپىسى ۋەزىپىسى ۋەزىپىسى ۋەزىپىسى ۋەزىپىسى ۋەزىپىسى.
- 16 ئىشلىتىش 2025 يىلى ۋەزىپىسى ۋەزىپىسى ۋەزىپىسى ۋەزىپىسى ۋەزىپىسى ۋەزىپىسى.
- ۋەزىپىسى ۋەزىپىسى ۋەزىپىسى ۋەزىپىسى ۋەزىپىسى ۋەزىپىسى ۋەزىپىسى ۋەزىپىسى.
- 24 ئىشلىتىش 2025: مەبلەغ پەرزەنتى ۋەزىپىسى ۋەزىپىسى ۋەزىپىسى ۋەزىپىسى ۋەزىپىسى.
- 21 ئىشلىتىش 2025: مەبلەغ پەرزەنتى ۋەزىپىسى ۋەزىپىسى ۋەزىپىسى ۋەزىپىسى ۋەزىپىسى.
- ۋەزىپىسى ۋەزىپىسى ۋەزىپىسى ۋەزىپىسى ۋەزىپىسى ۋەزىپىسى ۋەزىپىسى.
- ۋەزىپىسى ۋەزىپىسى ۋەزىپىسى ۋەزىپىسى ۋەزىپىسى ۋەزىپىسى ۋەزىپىسى.



9.2 2025 وەزىرەت ئىشلىرى ئىدارىسىنىڭ كەڭەشچىسى ئۆزىگە

| مەبلەغ | مەبلەغ نۇسخىسى | مەبلەغ |
|--------|----------------|---|
| - | 2539867.00 | 2025 وەزىرەت ئىشلىرى ئىدارىسىنىڭ كەڭەشچىسى |
| - | 0.00 | 2025 وەزىرەت ئىشلىرى ئىدارىسىنىڭ كەڭەشچىسى ئۆزىگە |
| - | 2382419.67 | 2025 وەزىرەت ئىشلىرى ئىدارىسىنىڭ كەڭەشچىسى ئۆزىگە |
| - | 157447.33 | 2025 وەزىرەت ئىشلىرى ئىدارىسىنىڭ كەڭەشچىسى |

9.3 2025 وەزىرەت ئىشلىرى ئىدارىسىنىڭ كەڭەشچىسى

2025 وەزىرەت ئىشلىرى ئىدارىسىنىڭ كەڭەشچىسى ئۆزىگە 11,666 ئىشلىرى ئىدارىسىنىڭ كەڭەشچىسى ئۆزىگە. ئىشلىرى ئىدارىسىنىڭ كەڭەشچىسى ئۆزىگە.

| مەبلەغ نۇسخىسى | مەبلەغ | مەبلەغ |
|----------------|--------|--|
| 1270.00 | | 2025 وەزىرەت ئىشلىرى ئىدارىسىنىڭ كەڭەشچىسى |
| 725.00 | | 2025 وەزىرەت ئىشلىرى ئىدارىسىنىڭ كەڭەشچىسى |
| 4000.00 | | 2025 وەزىرەت ئىشلىرى ئىدارىسىنىڭ كەڭەشچىسى |
| 4585.00 | | 2025 وەزىرەت ئىشلىرى ئىدارىسىنىڭ كەڭەشچىسى |
| 1086.00 | | 2025 وەزىرەت ئىشلىرى ئىدارىسىنىڭ كەڭەشچىسى |



9.4 .2025 وىسىز ئىشلىرىنى ئىشلىتىشنى تەكشۈرۈش

| مۆلۈمەت | مۆلۈمەت |
|--------------|-----------------------------|
| 2266281.91 | تەكشۈرۈش ئىشلىرىنى ئىشلىتىش |
| | تەكشۈرۈش ئىشلىرىنى ئىشلىتىش |
| 3,760.00 | تەكشۈرۈش ئىشلىرىنى ئىشلىتىش |
| 6,178.80 | تەكشۈرۈش ئىشلىرىنى ئىشلىتىش |
| 16,000.40 | تەكشۈرۈش ئىشلىرىنى ئىشلىتىش |
| 3,686.77 | تەكشۈرۈش ئىشلىرىنى ئىشلىتىش |
| 5,150.00 | تەكشۈرۈش ئىشلىرىنى ئىشلىتىش |
| | تەكشۈرۈش ئىشلىرىنى ئىشلىتىش |
| 47,694.63.00 | تەكشۈرۈش ئىشلىرىنى ئىشلىتىش |
| | تەكشۈرۈش ئىشلىرىنى ئىشلىتىش |
| | تەكشۈرۈش ئىشلىرىنى ئىشلىتىش |
| | تەكشۈرۈش ئىشلىرىنى ئىشلىتىش |
| | تەكشۈرۈش ئىشلىرىنى ئىشلىتىش |
| - | تەكشۈرۈش ئىشلىرىنى ئىشلىتىش |
| 3,194.00 | تەكشۈرۈش ئىشلىرىنى ئىشلىتىش |
| 30,473.16 | تەكشۈرۈش ئىشلىرىنى ئىشلىتىش |
| | |



9.4.1

| Month | Basic Salary | Awarded salary | Basic Salary adjustment | Late In basic | PENSIONABLE STAFF | Pension Retirement Scheme | Job Allowance | Job Allowance Adjustment | Late In Job Allowance | Total Late Amount | Salary Awarded after deductions | Overtime | Ramadan Allowance | Food Allowance | Food allowance adjustment | Rent allowance | | |
|--|--------------|----------------|-------------------------|---------------|-------------------|---------------------------|---------------|--------------------------|-----------------------|-------------------|---------------------------------|-----------|-------------------|----------------|---------------------------|----------------|--------------|-------|
| January | | | 1339.51 | 1.72 | | 4858.06 | 16660.00 | 16659.65 | 0.00 | 0.35 | 1.72 | 105352.38 | 10737.34 | 0.00 | 3600.00 | 3600.00 | 6000.00 | |
| February | | | 0.00 | 6.57 | | 4763.95 | 16660.00 | 16658.58 | 0.00 | 1.42 | 7.99 | 104101.06 | 12226.44 | 27000.00 | 3600.00 | 0.00 | 6000.00 | |
| March | 92213.00 | 92213.00 | 0.00 | 4.82 | | 4764.06 | 16660.00 | 16660.00 | 0.00 | 0.00 | 4.82 | 104104.12 | 6977.48 | 0.00 | 3600.00 | 2280.00 | 6000.00 | |
| April | 92213.00 | 92213.00 | 0.00 | 4.18 | 11.00 | 4764.12 | 16660.00 | 16660.00 | 0.00 | 0.00 | 4.18 | 104104.70 | 13373.12 | 0.00 | 3600.00 | 2460.00 | 6000.00 | |
| May | 92213.00 | 89236.33 | -2976.67 | 6.61 | 11.00 | 4555.58 | 16660.00 | 16657.52 | 0.00 | 2.48 | 9.09 | 101331.66 | 7664.32 | 0.00 | 3600.00 | 3000.00 | 6000.00 | |
| June | 92213.00 | 87748.00 | -4465.00 | 5.70 | 11.00 | 4455.46 | 16660.00 | 16658.58 | 0.00 | 1.42 | 7.12 | 99949.42 | 7699.80 | 0.00 | 3600.00 | 2040.00 | 6000.00 | |
| July | 92213.00 | 85664.33 | -6548.67 | 2.37 | 11.00 | 4305.84 | 16660.00 | 16659.65 | 0.00 | 0.35 | 2.37 | 98015.77 | 11264.11 | 0.00 | 3600.00 | 3600.00 | 6000.00 | |
| August | 89578.00 | 86430.50 | -3147.50 | 3.65 | 10.00 | 4359.39 | 16660.00 | 16659.65 | 0.00 | 0.00 | 3.65 | 98727.11 | 15315.70 | 0.00 | 3600.00 | 3600.00 | 6000.00 | |
| September | 89578.00 | 89578.00 | 0.00 | 1.61 | 10.00 | 4579.85 | 16660.00 | 16660.00 | 0.00 | 1.61 | 101656.54 | 8801.90 | 0.00 | 3600.00 | 3600.00 | 6000.00 | | |
| October | 89578.00 | 89578.00 | 0.00 | 2.02 | 10.00 | 4579.82 | 16660.00 | 16660.00 | 0.00 | 2.02 | 101656.16 | 13988.45 | 0.00 | 3600.00 | 3600.00 | 6000.00 | | |
| November | 119993.00 | 119993.00 | 0.00 | 0.00 | 10.00 | 6799.01 | 36335.00 | 36335.00 | 0.00 | 0.00 | 2.02 | 149618.99 | 7640.74 | 0.00 | 3600.00 | 3600.00 | 6000.00 | |
| December | 122093.00 | 124193.00 | 2100.00 | 2.87 | 10.00 | 7002.81 | 38565.00 | 38416.64 | -147.50 | 0.86 | 3.73 | 155603.96 | 7190.64 | 0.00 | 3600.00 | 3600.00 | 6000.00 | |
| | 971885 | 956847.2 | -13698.33 | 42.12 | 94 | 59694 | 241500 | 241345 | -147.50 | 7.23 | 48.3 | 1324222 | 122280 | 27000 | 43200 | 38580 | -4620 | 72000 |
| Attendance benefit | 800.00 | 4500.00 | 1200.00 | 350.00 | 9250.00 | 22350.00 | 23195.00 | 845.00 | 7100.00 | 7310.00 | 210.00 | 11328.75 | 11797.58 | 468.83 | 2058.00 | 2058.00 | 193817.30 | |
| On Call Allowance | 1200.00 | 0.00 | 1200.00 | 350.00 | 10300.00 | 22350.00 | 22745.00 | 395.00 | 7100.00 | 7100.00 | 0.00 | 11328.75 | 11328.75 | 0.00 | 2058.00 | 2058.00 | 217730.25 | |
| Uniform Allowance | 300.00 | 0.00 | 1200.00 | 350.00 | 8700.00 | 22350.00 | 21560.00 | -790.00 | 7100.00 | 7100.00 | 0.00 | 11328.75 | 11328.75 | 0.00 | 2058.00 | 2058.00 | 177217.35 | |
| Temporary Running, Acting & Responsibility Allowance | 500.00 | 0.00 | 1200.00 | 350.00 | 9575.00 | 22350.00 | 22745.00 | 395.00 | 7100.00 | 7100.00 | 0.00 | 11328.75 | 11328.75 | 0.00 | 2058.00 | 2058.00 | 187522.57 | |
| Phone Allowance | 800.00 | 0.00 | 1200.00 | 350.00 | 11025.00 | 22350.00 | 21350.00 | -1000.00 | 7100.00 | 7100.00 | -466.67 | 11328.75 | 10286.92 | -1041.83 | 2058.00 | 2058.00 | 180189.23 | |
| Risk Allowance adjustment | 900.00 | 0.00 | 1200.00 | 350.00 | 9975.00 | 22350.00 | 21745.00 | -605.00 | 7100.00 | 7100.00 | -466.67 | 11328.75 | 9032.67 | -2296.08 | 2058.00 | 2058.00 | 174374.22 | |
| Service Allowance | 800.00 | 4500.00 | 1200.00 | 350.00 | 10425.00 | 22350.00 | 20745.00 | -1425.00 | 7100.00 | 6306.66 | -793.34 | 11328.75 | 8303.38 | -3025.37 | 2058.00 | 2058.00 | 180571.92 | |
| Service Allowance adjustment | 1100.00 | 0.00 | 1200.00 | 350.00 | 8475.00 | 21350.00 | 21745.00 | -605.00 | 6600.00 | 6150.00 | -450.00 | 10406.50 | 10406.50 | 0.00 | 2058.00 | 2058.00 | 178819.69 | |
| Supporting Core 1 & 2 Allowance | 800.00 | 0.00 | 1200.00 | 350.00 | 9825.00 | 21350.00 | 21350.00 | 0.00 | 6600.00 | 6600.00 | 0.00 | 10406.50 | 10406.50 | 0.00 | 2058.00 | 2058.00 | 181735.94 | |
| Supporting Core 1 & 2 Allowance Adjustment | 800.00 | 0.00 | 1200.00 | 350.00 | 10625.00 | 21350.00 | 21350.00 | 0.00 | 6600.00 | 6600.00 | 0.00 | 10406.50 | 10406.50 | 0.00 | 2058.00 | 2058.00 | 181899.11 | |
| Exclusive Job Allowance (35%) | 800.00 | 0.00 | 1200.00 | 350.00 | 4700.00 | 12245.00 | 12245.00 | 0.00 | 0.00 | 0.00 | 0.00 | 0.00 | 0.00 | 0.00 | 0.00 | 0.00 | 194301.73 | |
| Exclusive Job Allowance Adjustment | 1000.00 | 0.00 | 14920.00 | 350.00 | 0.00 | 12245.00 | 12245.00 | 0.00 | 0.00 | 0.00 | 0.00 | 0.00 | 0.00 | 0.00 | 0.00 | 0.00 | 218132.60 | |
| Minimum Wage | 9000 | 9000 | 28930 | 4200 | 102875 | 244990 | 242595 | -2395 | 69500 | 67533.3 | -1966.7 | 110521 | 103524.7 | -6996.07 | 20580 | 20580 | 2,266,281.91 | |



مہینہ وار رپورٹ کے تحت مہینہ وار کاروبار کی تفصیلات فراہم کی گئی ہیں۔ اس رپورٹ میں مہینہ وار کاروبار کی تفصیلات فراہم کی گئی ہیں۔ اس رپورٹ میں مہینہ وار کاروبار کی تفصیلات فراہم کی گئی ہیں۔

مہینہ وار رپورٹ کے تحت مہینہ وار کاروبار کی تفصیلات فراہم کی گئی ہیں۔ اس رپورٹ میں مہینہ وار کاروبار کی تفصیلات فراہم کی گئی ہیں۔ اس رپورٹ میں مہینہ وار کاروبار کی تفصیلات فراہم کی گئی ہیں۔

مہینہ وار رپورٹ کے تحت مہینہ وار کاروبار کی تفصیلات فراہم کی گئی ہیں۔ اس رپورٹ میں مہینہ وار کاروبار کی تفصیلات فراہم کی گئی ہیں۔ اس رپورٹ میں مہینہ وار کاروبار کی تفصیلات فراہم کی گئی ہیں۔

مہینہ وار رپورٹ کے تحت مہینہ وار کاروبار کی تفصیلات فراہم کی گئی ہیں۔ اس رپورٹ میں مہینہ وار کاروبار کی تفصیلات فراہم کی گئی ہیں۔ اس رپورٹ میں مہینہ وار کاروبار کی تفصیلات فراہم کی گئی ہیں۔

مہینہ وار رپورٹ کے تحت مہینہ وار کاروبار کی تفصیلات فراہم کی گئی ہیں۔ اس رپورٹ میں مہینہ وار کاروبار کی تفصیلات فراہم کی گئی ہیں۔ اس رپورٹ میں مہینہ وار کاروبار کی تفصیلات فراہم کی گئی ہیں۔

مہینہ وار رپورٹ کے تحت مہینہ وار کاروبار کی تفصیلات فراہم کی گئی ہیں۔ اس رپورٹ میں مہینہ وار کاروبار کی تفصیلات فراہم کی گئی ہیں۔ اس رپورٹ میں مہینہ وار کاروبار کی تفصیلات فراہم کی گئی ہیں۔

دراختیار احمد

سیکرٹری، ایگزیکٹو ڈیپارٹمنٹ

(ایگزیکٹو ڈیپارٹمنٹ)



