އަހަރީ ރިޕޯޓް - 2023

ހެލްތް ޕްރޮޓެކްޝަން
އޭޖެންސީ
Health
Protection
Agency

ހެލްތް ޕްރޮޓެކްޝަން އޭޖެންސީ

މިނިސްޓްރީ އޮފް ހެލްތް

ހެލްތް ޕްރޮޓެކްޝަން އޭޖެންސީ، (3 ވަނަ ފަންގިފިލާ)، [illegible] ހިނގުން 11506، [illegible]، ދިވެހިރާއްޖެ
ފޯން: 3014494 960+ އީމެއިލް: hpa@health.gov.mv ފެކްސް: 3014484 960+
ވެބްސައިޓް: www.hpa.gov.mv

ފިހުރިސްތު

1. ރިޕޯޓް ފުރުން:……3

1.1 އޮފީހުގެ ތަސައްވަރު އަދި އަމާޒު:……4

1.2 އޮފީސް ހިންގުން:……4

2. އިދާރީ އޮނިގަނޑު……5

3. ރަޖިސްޓްރީގައިވާ މުވައްޒަފުންގެ އަދަދާއި، އެ މުވައްޒަފުންނަށް [illegible] އަހަރު ތެރޭގައި އަދި ބަޖެޓް:……6

4. [illegible] 03 ގެ [illegible] ފެށިގެން [illegible] [illegible] [illegible] އަދި ބަޖެޓުތައް:……6

5. އަހަރު ތެރޭގައި ހިންގާފައިވާ މުހިއްމު / ޚާއްސަ ކަންތައްތައް:……7

5.1 ޖެނެރަލް އެޑްމިނިސްޓްރޭޝަން ސެކްޝަން……7

5.2 އެންވަޔަރަމަންޓަލް އެންޑް އޮކިއުޕޭޝަނަލް ހެލްތް ޑިވިޜަން……11

5.3 ޕަބްލިކް ހެލްތް އިންސްޕެކްޝަން ސެކްޝަން……15

5.4 ޕޮޕިއުލޭޝަން އެންޑް ރިޕްރޮޑަކްޓިވް ހެލްތް ޑިވިޜަން……15

5.5 ހެލްތް ޕްރޮމޯޝަން އެންޑް ކޮމިއުނިޓީ [illegible] ޑިވިޜަން……26

5.6 ޕަބްލިކް ހެލްތް ޕްރިޕެއަރޑްނެސް، ސަރވައިލަންސް އެންޑް އެޕިޑެމިއޮލޮޖީ ޑިވިޜަން……28

5.7 ކޮމިއުނިކަބަލް ޑިޒީޒް ޕްރިވެންޝަން އެންޑް ކޮންޓްރޯލް ޑިވިޜަން……36

6. [illegible]:……43

7. [illegible]:……44

7.1 [illegible] ތެރޭގައި ލިބުނު ފައިސާ:……44

7.2 އެހީގެ ގޮތުގައި ލިބުނު ތަކެތި:..........47

8. ބައިނަލް އަގްވާމީ ބައްދަލުވުންތަކުގައި ސިޔާސީ ފަރާތުގެ ބައިވެރިވުން..........48

9. އިންސާނީ ވަސީލަތު ތަރައްޤީކުރުން..........53

9.1 2023 ވަނަ އަހަރު މުވައްޒަފުން ބައިވެރިވި ޤައުމީ އަދި ބޭރުގެ ޓްރޭނިންގ / ވޯކްޝޮޕް / ސެމިނަރތަކުގެ ތަފްސީލް: 53

10. ޤައުމީގައި ހިންގުނު ތަމްރީން ޕްރޮގްރާމްތަކުގައި މުވައްޒަފުން ބައިވެރިކުރުވުން..........56

11. ކުރިއަށް އޮތް އަހަރު ތެރޭގައި ކުރުމަށް ރާވާފައިވާ ކަންކަން..........59

11.1 ޖެނެރަލް އެޑްމިނިސްޓްރޭޝަން ސެކްޝަން:..........59

11.2 އެންވަޔަރަމަންޓް އެންޑް އޮކިއުޕޭޝަނަލް ހެލްތް ޔުނިޓް..........60

11.3 ޕަބްލިކް ހެލްތް އިންސްޕެކްޝަން ސެކްޝަން (ޕީ.އެޗް.އައި)..........61

11.4 ރިޕްރޮޑަކްޓިވް ހެލްތް ޕްރޮގްރާމް:..........61

11.5 ހެލްތް ޕްރޮމޯޝަން އެންޑް ކޮމިއުނިކޭޝަން ޔުނިޓް..........63

12. ޕަބްލިކް ހެލްތް ޕްރިޕެއަރޑްނަސް ސަރވެއިލަންސް، އެޕިޑެމިއޮލޮޖީ އެންޑް އިންޓަރނޭޝަނަލް ބޯޑަރ ހެލްތް ޔުނިޓް....64

13. ކޮމިއުނިކަބަލް ޑިޒީޒް ޕްރިވެންޝަން އެންޑް ކޮންޓްރޯލް ޔުނިޓް..........66

14. ރިޕޯޓު ނިންމުން:..........68

15. އެނެކްސް..........69

އެނެކްސް 1 - ހެލްތް ޕްރޮޓެކްޝަން އެޖެންސީގެ ޗާޓު:..........69

އެނެކްސް 2 - ޓޭބަލް- ނިއުޓްރިޝަން ޕްރޮގްރާމްގެ ތަފްސީލް ހިސާބު:..........73

ތާވަލުތައް

ތާވަލު 1- [illegible] ހެލްތު އިންޑިކޭޓަރސްގެ ތަފާސް ހިސާބުތައް------------15

ތާވަލު 2 - ވިހެއުމުގެ ތަފާސް ހިސާބު------------30

ތާވަލު 3- [illegible] ތަފާސް ހިސާބު------------32

ތާވަލު 4- [illegible]------------32

ތާވަލު 5- [illegible] އިންޑިކޭޓަރސްގެ [illegible] ތަފާސް ހިސާބުތައް------------32

ތާވަލު 6- [illegible] ތަފާސް ހިސާބު------------33

ތާވަލު 7- [illegible] ތަފާސް ހިސާބުތައް------------34

ތާވަލު 8- [illegible] ތަފާސް ހިސާބުތައް------------34

ތާވަލު 9 - [illegible] ތަފާސް ހިސާބުތައް------------34

ތާވަލު 10- [illegible] އަދަދު------------34

ތާވަލު 11- [illegible] އަދަދު------------35

ތާވަލު 12- [illegible] އަދަދު------------36

ތާވަލު 13- [illegible] އަދަދު------------36

ތާވަލު 14- [illegible]------------42

ތާވަލު 15- [illegible] ކަވަރޭޖް------------44

ތާވަލު 16- [illegible] ތަފްސީލު------------47

ތާވަލު 17- [illegible] ތަފްސީލު------------48

ތާވަލު 18- [illegible] / [illegible] / [illegible] ތަފްސީލު------------53

ތާވަލު 19- 2023 ވަނަ އަހަރު [illegible] / [illegible] ތަފްސީލު------------56

ތާވަލު 20- ވިޓަމިން A ދޫކުރި ކުދިންގެ އަދަދު (ޖެނުއަރީ - ޖޫން 2023)------------73

ތާވަލު 21- ވިޓަމިން A ދޫކުރި ކުދިންގެ އަދަދު (ޖުލައި - ޑިސެމްބަރު 2023)------------73

ތާވަލު 22- 2023 ވަނަ އަހަރު 2 އަހަރާއި 5 އަހަރާ [illegible] ކުދިންގެ އަދަދު------------74

ތާވަލު 23- 2023 ވަނަ އަހަރު 5 އަހަރާއި 13 އަހަރާ [illegible] ކުދިންގެ އަދަދު------------74

1. ރިޕޯޓް ހެދުން:

ދިވެހިން ފުރިހަމަ ސިއްޙަތެއްގައި ހެލްތު ޕްރޮޓެކްޝަން އޭޖެންސީން ބިނާކުރުމަށް ކުރިއަށް ގެންދާ މަސައްކަތުގައި މާތްالله ސުބްޙާނަހޫ ވަތަޢާލާއަށް ޝުކުރު ކުރަމެވެ. އަދި އެންމެހާ ރަސޫލުންނާއި ނަބީބޭކަލުންގެ ތެރެއިން ޚާއްޞަ މުޙައްމަދު ނަބިއްޔާ ޞައްލައްލާހު ޢަލައިހި ވަސައްލަމާއި، ސަޙާބީންނަށް ސަލާމާއި ސަލަވާތް ލިބިވަޑައިގަތުން އެދި ދުޢާ ކުރަމެވެ. އަދި މި މަސައްކަތުގައި ބައިވެރިވި ހުރިހާ ފަރާތްތަކަށް، އެކުވެރިކަމާއެކު، އަޚުލާޤީ ތަރުހީބާއެކު ޝުކުރު ކުރަމެވެ.

މި ރިޕޯޓަކީ، ޖޫން މަހުން 2023 ވަނަ އަހަރު، މި އޭޖެންސީގެ ކަންތައްތައް ހިނގިގޮތުގެ މައުލޫމާތު ހިމެނޭ ރިޕޯޓެކެވެ.

1.1 އޭޖެންސީގެ ވިޝަން އަދި އަމާޒު:

- **ވިޝަން:** ފުރިހަމަ ސިއްޙަތެއްގައި ދިރިއުޅޭ ޤައުމެއް.
- **އަމާޒު:** ދިވެހިރާއްޖޭގެ ސިއްޙީ ނިޒާމް ފުރިހަމަ ކުރުމަށް ޢާންމު ސިއްޙަތު ރައްކާތެރިކުރުމުގެ ކަންކަމާއި، ބަލިތައް ފެތުރުން ހުއްޓުވުމާއި، ފެންވަރު ރަނގަޅު ޚިދުމަތްތަކެއް ފޯރުކޮށްދިނުމަށް މަސައްކަތް ކުރުން.

1.2 އޭޖެންސީ ހިންގުން:

ހެލްތު ޕްރޮޓެކްޝަން އޭޖެންސީއަކީ، މިނިސްޓްރީ އޮފް ހެލްތުގެ ދަށުން ހިނގަމުންދާ އޮފީހެކެވެ. މި އޭޖެންސީގެ މަސައްކަތް ކުރިއަށް ގެންދަނީ، ދިވެހިރާއްޖޭގެ ރައްޔިތުންގެ ސިއްޙަތު ރައްކާތެރިކުރުމަށާއި، ބަލިތައް ފެތުރުން ހުއްޓުވުމަށާއި، ސިއްޙީ ޚިދުމަތްތަކުގެ ފެންވަރު ރަނގަޅުކުރުމަށް ކުރިއަށް ގެންދާ މަސައްކަތްތަކުގެ ތެރެއިން، އިންޓަރނޭޝަނަލް ހެލްތު ރެގިއުލޭޝަންސް ތަންފީޒުކުރުމާއި، އިމަޖެންސީ ސިއްޙީ ޚާލަތްތަކުގެ ތައްޔާރީ ހިންގުމާއި، ސިއްޙީ މަޢުލޫމާތު ފޯރުކޮށްދިނުމުގެ މަސައްކަތްތައް ހިމެނެއެވެ. މިގޮތުން ރައްޔިތުންގެ އާންމު ސިއްޙަތު ރައްކާތެރިކުރުމުގެ ކަންކަން ކުރިއަށް ގެންދާ ހެލްތު ޕްރޮޓެކްޝަން އޭޖެންސީގެ ނަމުގައި ބަދަލުވެފައި ވަނީ 2012 ވަނަ އަހަރު އުފެދުނު ސިއްޙަތު ޤާނޫނު ޤާނޫނުގެ ދަށުން ޤާނޫނު ނަންބަރު 2012/7 ގެ 7 ވަނަ މާއްދާގެ ދަށުންނެވެ.

17 ޖޫން 2023 ގައި ހެލްތު ޕްރޮޓެކްޝަން އޭޖެންސީގެ ހިންގުމާއި ދެމުން ގެންދާ އިދާރީ ކަންތައްތައް އެކުލެވޭ ގޮތަށް ހިނގާ އުސޫލު ބަދަލުކުރެވުނެވެ. ހެލްތު ޕްރޮޓެކްޝަން އޭޖެންސީ ހިންގާ ދާއިރާ ގެންދިޔަ އެންމެ ރަނގަޅު ގޮތަކަށް ބޭނުން ކުރުމުގެ ގޮތުން ފުރަތަމަ ފިޔަވަޅު އެޅުނެވެ. އަދި 2023 ވަނަ އަހަރު މި އޭޖެންސީގެ އެންމެ މުހިންމު ކަންތައްތަކުގެ އެއްބައި އިސްކަން ހުރިހާ ގޮތްތަކެއް ގެންގުޅެ ދެމެހެއްޓުމަށް ހެލްތު ޕްރޮޓެކްޝަން އެޖެންސީއިން މަސައްކަތް ކުރިއެވެ.

2. އިދާރީ އޮނިގަނޑު

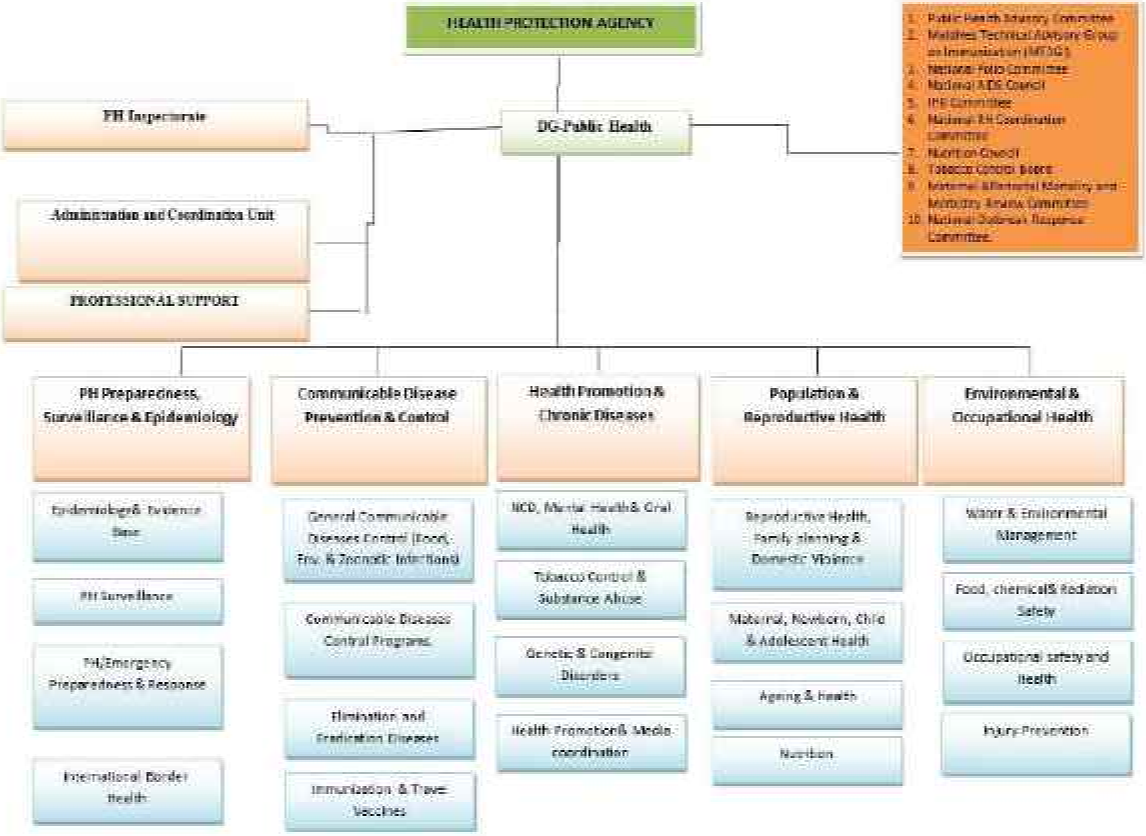
HEALTH PROTECTION AGENCY
DG-Public Health
PH Inspectorate
Administration and Coordination Unit
PROFESSIONAL SUPPORT
1. Public Health Advisory Committee
2. Maldives Technical Advisory Group on Immunization (MTAGI)
3. National Polio Committee
4. National AIDS Council
5. IPC Committee
6. National RH Coordination Committee
7. Nutrition Council
8. Tobacco Control Board
9. National Maternal&Neonatal Mortality and Morbidity Review Committee
10. National Outbreak Response Committee
PH Preparedness, Surveillance & Epidemiology
Epidemiology& Evidence Base
PH Surveillance
PH/Emergency Preparedness & Response
International Border Health
Communicable Disease Prevention & Control
General Communicable Diseases Control (Food, Env. & Zoonotic Infections)
Communicable Diseases Control Programs
Elimination and Eradication Diseases
Immunization & Travel Vaccines
Health Promotion & Chronic Diseases
NCD, Mental Health& Oral Health
Tobacco Control & Substance Abuse
Genetic & Congenital Disorders
Health Promotion& Media coordination
Population & Reproductive Health
Reproductive Health, Family planning & Domestic Violence
Maternal, Newborn, Child & Adolescent Health
Ageing & Health
Nutrition
Environmental & Occupational Health
Water & Environmental Management
Food, chemical& Radiation Safety
Occupational safety and Health
Injury Prevention

3. ރަޖިސްޓްރީގައިވާ މަގާމުތަކުގެ އަދަދާއި، އެ މަގާމުތަކުގެ އަދަދަށް އަހަރު ތެރޭގައި އައި ބަދަލު:

ބާވަތް	2023 ވަނަ އަހަރު ނިމުނުއިރު ރަޖިސްޓްރީގައިވާ މަގާމުގެ އަދަދު	2023 ގައި މުވައްޒަފުން ނެގި އަދަދު	2023 ގައި ވަކިވި މުވައްޒަފުންގެ އަދަދު	2023 ގައި ވަޒީފާ ދޫކުރި އަދަދު
ހެލްތު ޕްރޮޓެކްޝަން އޭޖެންސީ	100	106	06	09

4. އެމް.އެސް 03 ގެ ރޭންކުން ފެށިގެން މަތީ މަގާމުތަކަށް އަހަރުތެރޭގައި އައި ބަދަލުތައް:

މުވައްޒަފުގެ ނަން	މަގާމު	ރޭންކު	ތަފްސީލު	ހަމަޖެހުން ތާރީޚު
ޢަބްދުﷲ މުޢާޒު އާދަމް	ސ. ޕަބްލިކް ހެލްތު ޕްރޮގްރާމް އޮފިސަރ	އެމް.އެސް - 03	ވެއްދި	26.02.2023
ފާތިމަތު ސަބްނާ	ސ. ޕަބްލިކް ހެލްތު ޕްރޮގްރާމް އޮފިސަރ	އެމް.އެސް – 03	ވެއްދި	05.02.2023
ހައްވާ ޤުރައިޝާ	ސ. ޕަބްލިކް ހެލްތު ޕްރޮގްރާމް އޮފިސަރ	އެމް.އެސް - 03	ވެއްދި	14.02.2023
އައިޝަތު ސަފާ	ސީނިއަރ ހިއުމަން ރިސޯސް އޮފިސަރ	އެމް.އެސް – 03	ވެއްދި	22.02.2023
އާމިނަތު ސިފްނާ	ސީނިއަރ ހިއުމަން ރިސޯސް އޮފިސަރ	އެމް.އެސް - 03	ވެއްދި	19.10.2023
އާއިޝަތު ސަފާ	ސީނިއަރ ހިއުމަން ރިސޯސް އޮފިސަރ	އެމް.އެސް - 03	ވަކިވި	09.07.2023
[illegible]	ސ. ޕަބްލިކް ހެލްތު ޕްރޮގްރާމް އޮފިސަރ	އެމް.އެސް - 03	ވަކިވި	02.04.2023

އަބްދުﷲ ސަމީރު އަބްދުﷲ ރަޝާދު	އެޑްމިނިސްޓްރޭޓިވް އެންޑް ސަޕޯޓް ސަރވިސަސް	ޕިއަން އެސް 9	ވަކިވި (އާންމު ރިޓަޔަރމަންޓް)	23.05.2023

5. އަހަރު ތެރޭގައި ހިނގާފައިވާ މުހިއްމު / ޚާއްސަ ކަންތައްތައް:

2023 ވަނަ އަހަރުގެ ތެރޭގައި، ހެލްތު ޕްރޮޓެކްޝަން އެޖެންސީގެ އެކި ޑިވިޜަން އަދި ސެކްޝަން ތަކުން ކުރި މައިގަނޑު މަސައްކަތްތައް ތިރީގައި މި ވަނީ އެވެ.

5.1 ކޯޕަރޭޓް އެޑްމިނިސްޓްރޭޝަން ސެކްޝަން:

އާއްމުގޮތެއްގައި މި ސެކްޝަނުން ކުރިއަށް ގެންދަނީ އިދާރީ ހިންގުމާއި މާލީ މަސައްކަތްތަކާއި ވަޒީފާއާ ގުޅޭ މަސައްކަތްތަކާއި ހިނގާ ހަރަދުތައް ރާވައި، ބަޖެޓް ތައްޔާރުކުރުމަށް ބޭނުންވާ މަސައްކަތް ކުރުމާއި، މި ސެކްޝަނުން ކުރިއަށް ގެންދާ އެންމެހާ މަސައްކަތްތައް ހަރުދަނާ ގޮތެއްގައި ކުރިއަށް ގެންދިއުމަކީ ހިންގުމާއި ޕްރޮކިއުމަންޓް މަސައްކަތްތަކާއި ވަޒީފާއާ ގުޅޭ ކަންތައްތައް ކުރުމާއި އިދާރީ މަސައްކަތްތައް ހިންގުމާއި، އިދާރީ ބޭނުންތައް ހަމަޖެއްސުމާއި ކަންކަން ކުރިއަށް ގެންދަނީ މި ސެކްޝަނުންނެވެ.

2023 ވަނަ އަހަރު ކުރެވުނު މައިގަނޑު ޚިދުމަތް މަސައްކަތްތައް:

އެޑްމިން ޔުނިޓް

- މި އެޖެންސީއަށް ވަޒީފާ ދެވިފައިވާ މުވައްޒަފުންގެ ތެރެއިން 183 ސިވިލް ސަރވިސް މުވައްޒަފުން، އެކިއެކި ސެކްޝަންތަކަށް ބަހާލެވިފައިވާ ގޮތުގެ ތަފްސީލު ޖަދުވަލުތަކުގައި ވަނީ ބަޔާންކޮށްފައެވެ، މުވައްޒަފުންގެ ހާޒިރީ ބެލެހެއްޓުމާއި ބޮޑުތަނުގެ ބާވަތްތައް ހޯދުމަށް ކަމާގުޅޭ މަސައްކަތްތައް ކުރެވުނު، ވަގުތު ދަތިކުރުން ބަލައިގަތުން.
- މި އެޖެންސީގެ ބޭނުމަށް އަތޮޅުތަކުގައި، ފޯރި ސަރަހައްދުން ކުއްޔަށް ހިފާފައިވާ ތަންތަން ބެލެހެއްޓުމާއި ބިނާ ކުރުމަށް ކަނޑައަޅާ ޚިދުމަތް ހޯދުމާއި ގުޅޭ މަސައްކަތްތައް ނިންމާ، އަދި އެޑްވަޓައިޒްކޮށް ބިޑްކުރެވުނު ވަޒީފާގެ އިންޓަވިއުތައް ހަމަޖެއްސުން.
- މި އެޖެންސީގެ ވަޒީފާ ހުސްވުމާއި ގުޅިގެން ވަޒީފާ ދިނުމަށް ޕަބްލިކް ސަރވިސް މީޑިއާގެ އިޢުލާނާއި ސިލެކްޝަން ކޮމިޓީ ހަރުދަނާކުރުމާއި، އަދި އަހަރު ތެރޭގައި 2 ވަނަ ފަހަރަށް ބޭއްވި އިންޓަވިއު ކުރުމާއި، ވަޒީފާ ދީފައިވާ ގޮތް ބަލައި ތަކުރާރުކުރުން.

- ހެލްތު ޕްރޮޓެކްޝަން އެޖެންސީގެ އެކިއެކި ޕްރޮގްރާމްތަކުން ސަރުކާރުގެ ބަޖެޓުން ހަރަދުކުރާގޮތަށް ރާވާ ހިންގާ ފަރާތްތަކާއި، ސްޕޮންސަރު އަދި ބައިނަލްއަޤުވާމީ އިދާރާތަކުން ކަނޑައެޅޭ މަސައްކަތްތައް ކުރުން.

- މި އެޖެންސީގެ ޕްރޮގްރާމްތަކުން، ޕޮލިސީތަކާ ހިދުމަތްތަކާއި ގުޅިގެން، ކަނޑައެޅޭ މަސައްކަތްތަކަށް ހާރު (ފީ ކާޑް) ފައިސާ ހޯދުމާއި ގުޅޭގޮތުން ކަނޑައެޅޭ އެންމެހާ އިދާރީ މަސައްކަތްތައް ކުރުން.

- ސަރުކާރާއި އަމިއްލަ ޖަމިއްޔާތަކުން މުއައްސަސާ އާ ގުޅިގެން ހިންގާ ފަރާތްތަކާ އަދި ބޭރުންގެ ޕްރޮގްރާމްތަކާއި ގުޅިގެން ކަނޑައެޅޭ އެންމެހާ އިދާރީ މަސައްކަތްތަކުގެ އިންތިޒާމުތައް ހަމަޖެއްސުން.

- މި އެޖެންސީއަށް ހަމަޖެއްސުމަށް، ރަށްރަށުން ބޭނުން ސަޕްލައިކުރަން އެންމެ ތަކެތިން ޕްރޮގްރާމްތަކަށް ޚާއްޞަ ސަޕްލައިގެ މަޢުލޫމާތު ކަނޑައެޅޭ ޚަރީދުކުރުމާއި، މެޑިސިންގެ ބޭނުންތަކުގެ ގުދަނަށް ފޯރުކޮށްދޭ އިންތިޒާމުތައް ކުރުން.

- ސަރުކާރުގެ ބޭނުންތަކުގެ އިންސްޓިޓިއުޝަންތަކުން ހިންގާ އެކިއެކި ކެމްޕޭންތަކުގެ ތަރުތީބުތަކުން، މަސައްކަތުގެ އަގުތަކާ ހޯދުމަށްކަމާއި މިއެޖެންސީގައި ފުރިހަމަކުރާ ތަކެތި ޕްރޮގްރާމްތަކުގެ އެންމެހާ ކަންކަން އިންތިޒާމުކުރުން.

- މި އެޖެންސީގެ އެކިއެކި ދިރާސާތަކުން، ހޯދާ ހިދުމަތްތައް ގުޅިގެން، އަދި ސިޔާސަތުގެ ތަރުތީބު، ފައިސާނަގަންޖެހޭ ހުށަހަ ސިޔާސަތަށް ބަޖެޓާއި ގުޅިގެން ފައިސާ ހޯދުމާއި އެންމެހާ ކަންކަން އިންތިޒާމުކުރުން ބެލެހެއްޓުން.

- ޕްރޮގްރާމްތަކުން އިދާރީ ހިންގުމުގައި ސަރުކާރުގެ އެކިއެކި މުއައްސަސާތަކާއި އަމިއްލަ ޖަމިއްޔާތަކާއި އަމިއްލަ ފަރާތްތަކުން އެކި އެކި ކަންކަމުގައި ފުރުޞަތުގެ ސިޔާސަތު ދިނުމަށް ޝަރީޢަތު ފުރުޞަތު މަސައްކަތްތައް ކުރުން.

- މި އެޖެންސީގެ މުވައްޒަފުންނަށް ބޭނުންވާ އިންވެސްޓްމަންޓް ޖަމާކުރެވިފައި ގުޅިގެން ހަރަދުގެ ތަކެތި ހޯދުމަށް ކަނޑައެޅޭ އެންމެހާ ކަންކަން މިނިސްޓްރީގެ އަމުރު ފިޔަވަޅު ފައިނޭންސް ޕްރޮކިއުމަންޓް ކަނޑައެޅޭ މަސައްކަތްތައް ފުރިހަމަކުރުން.

- މި އެޖެންސީން 2023 ވަނަ އަހަރުގެ ބަޖެޓުގައި ފޯރުކޮށްދޭން ހުށަހަޅާ ފައިސާކޮށްދޭގައި ހިމެނޭ ހަރަދުތަކުގައި އަދާކުރުން ބެލުންތެރި، އެކަށައެޅޭ އިދާރީގޮތުން ކަނޑައެޅޭ މަސައްކަތްތައް ކުރިއަށް.

- މި އެޖެންސީގެ ފައިލުން ބަޖެޓުގެ ބަޔާން ޚަރަދާ މުވައްޒަފުންނާ ހަމަ ފައިސާދޭ، އަދި އެއީ ގުޅޭ ހަރަދު އަދި އޮޑިޓް މަސައްކަތްތައް ބެލެހެއްޓުމާއި ދިމާވާ ފައިނޭންޝަލް އެކައުންޓް ހިމެނޭ ގޮތަށް ފޯރުކޮށްދިނުން.

- މި އެޖެންސީ ހިސާބުތަކުގެ ބަޖެޓު ބަލައި ކަރުދާސްތައް ޑިސްކަސްކުރެވޭ ދެ (4 ވަނަ ފޯމު) ފައިނޭންޝަލް ކަންތައް މިނިސްޓްރީގެ އެކައުންޓް ޖަމާކުރުމުގެ ފައިނޭންސް ހަރަދުގައި ބަޖެޓު ފޯރުކޮށްދިނުމަށް، އަދި އެކައުންޓް ދެ ހިސާބު ހަމަޖެހޭ އަހަރުގެ ރިޕޯޓު (3 ވަނަ ފޯމު) އަށް ބަލައިދިނުމަށް، ފައިނޭންޝަލް ކަރުދާސް މިނިސްޓްރީގެ ކޮޕީ ބަޔާނެއް ސަބްމިޓް ކުރުން ފޯރުކޮށްދިނުން.

- މި އެޖެންސީގެ ފައިލުން، ސަރުކާރުގެ ބަޖެޓުން، ޚާއްޞަ އެޖެންސީތަކުގެ އެކިގައި 2023 ވަނަ އަހަރުގެ ބަޖެޓުގައި ވަކިގެ މަޝްރޫޢު، ކަނޑައެޅިފައިވާ ގޮތަށް ސަޕްލައިކުރުމުގެ ޚަރަދުގައި ޕްރޮޖެކްޓުގެ އަދި ދެކޮޅު ހަރަދުގަވާއިދުގެ ހިމެނުން، އެކި ބަޖެ ޓުގެ ތަކެތި ކަނޑައަޅާ ބަޔާންކުރާ ސަޕްލައި ކުރިޔަށް ކުރިއަށް ކަނޑައެޅޭ އެންމެހާ އިދާރީ މަސައްކަތްތަކާއި، އަދި މިތަކެތި ކުރިޔަށް ކުރިއަށްގެނައުމުގެ ގޮތުން ތަކެތި ޕްރޮގްރާމްތަކުން އެކަމާ ތަރުތީބުން ފޯރުވުން.

- ރަނގަޅު އަދި ނުރަނގަޅު ދުވަސްތަކުގައި އަޅުއްވަންޖެހޭ ގޮތްތަކާއި ގުޅޭ ސިއްޙީ މަޢުލޫމާތު ތަރުތީބުން ބޭނުމާއި ފޮނުވުމުގެ ޚިދުމަތުގެ މަސައްކަތްތައް ކުރުން.

- އެޕްރީލް މަހުން ފެށިގެން މުވައްޒަފުންގެ މުސާރައާއި އިނާޔަތްތަކާއި ގުޅޭ އެންމެހާ މަސައްކަތްތައް ކުރަން ފެށުން.

- މި އެޖެންސީގެ ދަށުން ހިނގާ ގްލޯބަލް ފަންޑްގެ 2 ޕްރޮޖެކްޓް ހެލްތު ޕްރޮޖެކްޓާއި، އަދި އެޗްއައިވީ ޕްރޮޖެކްޓްތަކުގެ ޕްރޮޖެކްޓް ކަންތައްތަކާއި، އަދި ބަޖެޓް ދާއިރާ ހުރިހާ ޚަރަދުތަކުގެ އިންތިޒާމުތައް ހަމަޖެއްސުން.

- މުޅި ޕްރޮޖެކްޓްގެ އައުޓްޕުޓް ޕްރޮޖެކްޓް ހަރަކާތް، އަދި ސަޕްލައި ޕްރޮޖެކްޓް ރިޕޯޓް ތައްޔާރު ކުރުން، ކުރީ އަހަރުތަކުގެ އިންތިޒާމުތައް ހަމަޖެއްސުމާއި، އަދި ބަޖެޓް ބަލަހައްޓާ ދާއިރާގެ ޕްރޮކިއުމަންޓްތަކުގެ އިންތިޒާމު ހަމަޖެއްސުން.

ހިއުމަން ރިސޯސް ޔުނިޓް

2023 ވަނަ އަހަރު ފެށުނުއިރު ވެސް ހެލްތު ޕްރޮޓެކްޝަން އެޖެންސީގެ އެޗް.އާރު ޔުނިޓް އުފެދުނީ މި އަހަރުގެ ފެބުރުއަރީ މަހުން ފެށިގެން، މި އެޖެންސީގެ މުވައްޒަފުންގެ މަސައްކަތް ހަމަޔަށް ފެށުނީ. އަދި އޮފީހުގެ ވަކި އެޗް.އާރު އަށް ހަވާލުކުރެވުނު މުވައްޒަފުން ނެތި، މި އެޖެންސީގެ މުވައްޒަފުންނާ ގުޅޭ ހުރިހާ ކަމެއް މި އެޖެންސީގެ އެޗް.އާރު ގެ ބެލުމުގެ ފަރާތުން ކުރިއަށް ގެންދަން ފެށުނެވެ.

- ޤާނޫނު ނަންބަރު 11/2016 (ދައުލަތުގެ މުސާރަދިނުމުގެ ސިޔާސަތުގެ ޤާނޫނު) ގެ ދަށުން އެކުލަވާލެވިފައިވާ "ދައުލަތުގެ ޕޭ ފްރޭމްވޯކް" އަށް ހެލްތު ޕްރޮޓެކްޝަން އެޖެންސީގެ އިދާރީ މުވައްޒަފުން ފިޔަވައި އެހެން ހުރިހައި ޑިވިޝަންތަކުގެ މުވައްޒަފުން 01 ޖުލައި 2023 އިން ފެށިގެން ވަނީ ބަދަލުކުރެވިފައެވެ. އަދި ބަދަލުވި މުވައްޒަފުންނަށް މުސާރައާއި އިނާޔަތްތައް ދެމުންދަނީ "ދައުލަތުގެ ޕޭ ފްރޭމްވޯކް" ގައި ކަނޑައަޅާފައިވާ މުސާރައާ އިނާޔަތްތަކާ އެއްގޮތަށެވެ.

- އެޕްރީލް މަހުން ފެށިގެން މުވައްޒަފުންގެ މުސާރައާއި އިނާޔަތްތަކާއި ގުޅޭ އެންމެހާ މަސައްކަތްތައް ކުރަން ފެށުނެވެ.

- 01 ޖޫން 2023 އިން އެޗް.ޕީ.އޭގެ އެޗް.އާރުގެ އެންމެހާ މަސައްކަތްތައް ޑިޖިޓަލްކޮށް ކުރަން ފެށުން.

- މުވައްޒަފުން ނެގުމާއި ވަކިކުރުމާއި މުވައްޒަފުންގެ ދަރަޖަ ބެލެހެއްޓުމުގައި ސިވިލް ސަރވިސް އާއި ގުޅިގެން މަސައްކަތްތައް ކުރެވުން.

- މުވައްޒަފުންގެ ޕާސަނަލް ފައިލްތައް ބެލެހެއްޓުމުގައި މުވައްޒަފުންނާއި ގުޅިގެން ހަމައެކަނި ޑިޖިޓަލައިޒްކޮށް ޖަމާކޮށްދިނުމުގެ އެންމެހާ މަސައްކަތްތައް ކުރެވުން.

- ސިވިލް ސަރވިސް ޓްރޭނިންގ އެކަޑެމީއިން މުވައްޒަފުންނަށް ހިންގާ އެންމެހާ މަސައްކަތްތައް ކުރުން.

- 2023 ވަނަ އަހަރު ފަށާ 02 ފަހަރު ވަނީ އެޗް.ޕީ.އޭގެ ޕާފޯމަންސް ރިވިއު އެޕްރެއިޒަލްކުރެވިފައި. އެންމެފަހުން އެޕްރެއިޒަލްކުރެވިފައިވަނީ 21 ޑިސެމްބަރ 2023ގައި.

2023 ވަނަ އަހަރު [illegible] އަދި [illegible] ފިޔަވަޅުތައް:

- މި އެޖެންސީގައި [illegible]
- [illegible]
- މި އެޖެންސީގެ [illegible] ([illegible]) [illegible]
- [illegible]
- މި [illegible]
- [illegible]
- މި [illegible]
- މި [illegible]
- [illegible]

[illegible]:

- [illegible]
- [illegible]

- ތަކެތި ގެނުވުމާއި، ހިފެހެއްޓުމާއި ބޭނުންކުރުމާ ގުޅޭގޮތުން ބަލަހައްޓާ ފަރާތްތަކަށް ހޭލުންތެރިކަން ދިނުން. އަދި ޕްރޮގްރާމްތަކުގެ ހިންގުމަށް އެދި ގުޅުން ހުރި ފަރާތްތަކާއި، މަޝްވަރާކޮށް ގާއިމް ކުރެވިފައިވާ އުސޫލުތަކާއި ޢަމަލުކުރުމަށް ގާއިދާތައް ތަރުތީބުކޮށް ބަލަހައްޓާ ފަރާތްތަކުގެ މަސައްކަތް ފުރިހަމަކުރުމަށް އިތުރު ލަފާދީ އެހީތެރިވުން.

- ރާއްޖޭގެ ހިދުމަތް ބޭނުންވާ، އެކިއެކި ބަޔަކު ތިބޭ ހިންގުމުގެ ރަށްރަށުގައި ހޭލުންތެރިކަން.

- ދެފަރާތުން މަސައްކަތްތައް ރިޕޯޓް ތައްޔާރު ކުރުމަށް، ކުޑަ ގޮތަކަށް ފައިނަލް ކުރުމަށް، އަދި ބަޖެޓް ތަރުތީބު ކުރުމުގައި ބޭނުން ކުރެވޭ އުސޫލުތައް ކަނޑައެޅުމުގެ މަސައްކަތްތައް ކުރުން.

5.2 އެންވަޔަރަންމަންޓަލް އެންޑް އޮކިއުޕޭޝަނަލް ހެލްތު ޕްރޮގްރާމް:

އެންވަޔަރަންމަންޓަލް އެންޑް އޮކިއުޕޭޝަނަލް ހެލްތު ޕްރޮގްރާމުގެ ދަށުން، މަސައްކަތްކުރާ ސަބް ސެކްޝަންތަކުގެ 2023 ވަނަ އަހަރު ކުރެވުނު މައިގަނޑު މަސައްކަތް ތިރީގައި މިވަނީ އެވެ.

ހެލްތު އެންޑް ސޭފްޓީ ސެކްޝަން.

- 2022 ގައި އުފައްދާފައިވާ "ނެޝަނަލް އޮކިއުޕޭޝަނަލް ސޭފްޓީ އެންޑް ހެލްތު ޕޮލިސީ އެންޑް ސްޓްރެޓެޖީ" ގެ ޑްރާފްޓު ފައިނަލް ކުރުމުގެ މަސައްކަތް ކުރެވުނެވެ.

- މަސައްކަތު ތަމްރީނު ދޭ ބަލިތަކާއި ނުރައްކާތަކާއި ހާދިސާތަކުން ދިފާޢު ނުރައްކާތަކާއި މަސައްކަތުގެ ތަނުގައި މަސައްކަތްތެރިންނަށް އެންމެ ރައްކާތެރިކަމާއެކު ހުރުމަށް ބަދަލުތަކެއް ގެނެސް ބަލައިގަތުމަށް ވޯކްޝޮޕެއް އަދި ޓްރެއިނިންގ ތަރުތީބުކުރެވުނު ޖުމްލަ ދިވެހިންގެ ހިއްސާ ކުރެވިފައެވެ.

- (އައި.އެލް.އޯ) އާއި ގުޅިގެން އެއްބާރުލުމާއެކު ކުރިއަށް ގެންދާ (އެން.އޯ.އެސް.އެޗް) ގެ ދަށުން "ނޭޝަނަލް އޮކިއުޕޭޝަނަލް ސޭފްޓީ އެންޑް ހެލްތު ޕްރޮފައިލް (އެން.އޯ.އެސް.އެޗް.ޕީ)" 30 އޮކްޓޫބަރު 2023 ގައި ލޯންޗްކުރެވުނެވެ.

- އާންމު ސިއްހަތު ރައްކާތެރިކުރުމުގެ ޤާނޫނު (7/2012) ގެ ދަށުން އެކުލަވާލެވިފައިވާ "ފެކްޓަރީ މަސައްކަތު ކުރެވޭތަންތަނުގައި ހުރުމަށް ޖެހޭ ސިއްހީ ރައްކާތެރިކަމުގެ މިންގަނޑުތަކާ ބެހޭ ގަވާއިދު" ގެ، އާދަޔާ ޚިލާފު އެއްބަސްވުން ފައިނަލް ކުރުމުގެ މަސައްކަތް ޑިޕާޓްމަންޓް އޮފް ހެލްތުގެ ލީގަލް ސެކްޝަން އާއެކުގައި ކުރިއަށް ގެންދެވުނެވެ.

- ދިރާސާގެ ސިއްހަތު ޚިދުމަތުގެ އެހީގައި "ނެޝަނަލް ގައިޑްލައިންސްގެ ޕްރިވެންޝަން އޮކިއުޕޭޝަން ޕްލޭން" ފުރިހަމަ ކުރެވުނު ކުރުމުގެ މަސައްކަތް ފެށިގެންދެވުނެވެ.

- ގުޅުންހުރި ފުޑްއެސްޓޭބްލިޝްމަންޓްތަކާއި އެކުގައި ބައިލެޓެރަލް ޑިސްކަޝަންގެ ޕްރިވެންޝަން ރިޕޯޓް، ހުށަހެޅުން ބޭނުންކޮށް ތައްޔާރުކުރި ތަފްސީލީ ރިޕޯޓް އެއްކޮށް WHO އާއި ހިއްސާކުރުމުގެ މަސައްކަތް ކުރެވުނެވެ.

- ހުޅުމާލޭ ހޮސްޕިޓަލްތަކުގެ މުޅިރާއްޖޭގެ ސަރުކާރާއި ޕްރައިވެޓް ސެކްޓަރުގެ 2023 ވަނަ އަހަރުގެ ޖޫން 26 ވާ 2023 ގައި ހުޅުމާލޭގެ ބައްދަލުވުމުގައި ހިއްސާކުރެވުނު ކަރުދާސް ގެނެސްދެވުނެވެ. މި ހިއްސާކުރުމުގައި މުޅިރާއްޖޭގެ ސަރުކާރާއި ޕްރައިވެޓް ސެކްޓަރު މެންބަރުންގެ 2 ސަރަހައްދުގައި ސްޓޭކްހޯލްޑަރުން ބައިވެރިވެ ކަރުދާސް ގެނެސްދެވުނެވެ. މިސްޓޭކްހޯލްޑަރުންގެ ބައްދަލުވުމުގައި ކުރަން ޖެހޭ މަސައްކަތް ހިއްސާ ކުރެވުނެވެ.

- ކުރީ ގުޅުންހުރި ފުޑްއެސްޓޭބްލިޝްމަންޓްތަކުގެ ބަޖެޓުން، "ނޭޝަނަލް ސްޓްރެޓެޖިކް އެކްޝަން ޕްލޭން (2018 – 2022) ގައި ހުރި ފުޑްއެސްޓޭބްލިޝްމަންޓްތަކުގެ މަސައްކަތްތަކުގެ ކުރިއަށް ގެންދެވުނު މިންވަރު، މަސައްކަތް ކުރިއަށް ގެންދިޔުމުގައި ދިމާވި ގޮންޖެހުން ތަކާއި ގުޅޭ ގޮތުން މަޝްވަރާ ކުރެވުނެވެ.

- މުޅިރާއްޖޭގެ ސަރުކާރާއި ޕްރައިވެޓް ސެކްޓަރާއި ގުޅޭ ގޮތުން އެއްބަސްވުންގެ ޓެކްނިކަލް އިރުޝާދުދިނުން WHO އާއިގައި ލިޔެ، ފޮނުވި ފަރާތް ތަކާއި ތަރުޖަމާކުރުމުގެ މަސައްކަތް ކުރިއަށް ގެންދެވުނެވެ.

- މުޅިރާއްޖޭގައި ހިނގާ ޚިދުމަތްތަކުގައި އެކްސްޕޯޝަރ ތަކުގައި ގުޅޭ މިންގަނޑު އަދި އިރުޝާދު ދެވިގެން ބިދޭސީންނަށް ހާއި ބިލްބޯޑް އެހެން ސްކްރީން އާއި ފްލައިޔަރސް ޕޯސްޓަރ ސަރކިއުލަރ އާ އެކުގައި މަޝްވަރާ ކުރިއަށްގެންދެވުނެވެ.

- ހުޅުމާލޭގެ މަގުތަކުގައި ބޯޑުތައް ހަރުކުރުމުގައި ހިނގާ ޚިދުމަތްތަކުގައި އެކްސްޕޯޝަރތަކާއި އިރުޝާދުދީ ގުޅިގެން އޮނިގަނޑު އާއި އެކުގައި މަޝްވަރާ ކުރިއަށްގެންދެވުނެވެ.

- ރާއްޖޭގެ ހޮސްޕިޓަލް ތަކުން އިންޖެކްޝަން ސަރވިސްތަކުން ރިޕޯޓު ފޮނުވާ ބައިވަރު ރަށްރަށުގައި ހުޅުމާލެ އިންވެސްޓްމަންޓް ގޮތަށް ރިޕޯޓް ބޮޑުވުމުގެ ތަމްރީނު ހިންގާ އިންޖެކްޝަން ސަރވިސްތަކުގެ ޕީ.އެޗް.އޭ.އިމް-2 އަދި އިންޖެކްޝަން ކުރުމުގެ މަސައްކަތް ކުރިއަށް ގެންދެވުނެވެ.

ކުރިއަށްއޮތް ތަރައްގީ އެހީ ހެލްތު ސަޕޯޓް:

- ސިޓީތައް ހިމެނޭގޮތަށް ރަށްރަށުގައި ޕްރޮފެސަރ ކުރި ކަރުދާސްތައް ކުރުކޮށް ފަރާތްތަކާއި 4 މީހުން ބައިވެރިވި 04 ޕްރޮގްރާމެއް ތަރުޖަމާކުރުމުގެ މަސައްކަތް ފެށިގެން ސިޓީތައް ތަފާތު ބައިވެރިން ކުރިއަށް ގެންދެވުނެވެ.

- ހެލްތު ކަނޑަ ފޯމު ރަނގަޅުކުރުމުގެ ގައިޑްލައިން ފައިނަލް ކުރުމުގެ މަސައްކަތް ކުރެވުނެވެ.

- ދުނިޔޭގެ ސިއްހަތު ޖަމްޢިއްޔާގެ އެހީގައި "ޓޮބެކޯ ސްޓޭޓަސް އެނަލިސިސް" ޕްރޮޕޯސަލްގެ ގޮތުގެ ފައިނަލް ކުރުމާއި އެންމެން ކޮންސަލްޓަންޓުގެ ބޭނުންވާ މަޢުލޫމާތު ހިފެހެއް 3 ވީކެއް ހުރުމުގެ މަސައްކަތް ކުރިއަށް ގެންދަމުންދޭ.
- ދުނިޔޭގެ ސިއްހަތު ޖަމްޢިއްޔާގެ އެހީގައި "ޓޮބެކޯ ސްޓޭޓަސް ޕްރޮފައިލް ފޮރ މޯލްޑިވްސް ޕްރޮޕޯސަލް" ގެ ދަށުން (1) "ޓޮބެކޯ ކޮންޓްރޯލް ހަރުދަނާ ކުރުމަށް އަޅާނެ ފިޔަވަޅު" (2) ސޯޝަލް މީޑިއާ މެދުވެރިކޮށް ޓޮބެކޯ ކޮންޓްރޯލް ބޭނުންކުރާ މީހުންގެ ތެރެއިން ރެގިއުލޭޓް ކުރުމާއި ޕޮލިސީ (3) ޓޮބެކޯ އިންޑަސްޓްރީގެ ބާރުފޯރުވުމާއި ދެކޮޅަށް ކަންތައްކުރުމުގެ ތެރެއިން ޕޮލިސީ ޕްރޮޕޯސަލް ފޮނުވުމާއި ރެގިއުލޭޓް ކުރުމާއި ގުޅޭ" ރިސަރޗްތައް ތައްޔާރު ކުރުމުގެ މަސައްކަތް ފެށިގެން 2023 ވަނަ ސެޕްޓެމްބަރު 2023 އަށް ކުރިއަށް ގެންދެވިއްޖެ. އަދި މި ރިޕޯޓްތަކުގެ ނަތީޖާ މުޅި ޤައުމަށް ފާއިދާ ހުރި ގޮތަކަށް 14 ސެޕްޓެމްބަރު 2023 ގައި ހުށަހަޅައިފައި ވަނީ ޝާއިޢު ކުރެވިފައެވެ.
- ދުނިޔޭގެ ސިއްހަތު ޖަމްޢިއްޔާގެ އެހީގައި (1) "ނޭޝަނަލް ޓޮބެކޯ ކޮންޓްރޯލް ސްޓްރެޓެޖިކް އެކްޝަން ޕްލޭން (ޓީސީ) އިން ހުރުމަތް ކުރާ ފުރުޞަތުތައް"، (2) ނޭޝަނަލް ޓޮބެކޯ ކޮންޓްރޯލް ސްޓްރެޓެޖިކް އެކްޝަން ޕްލޭން (ޓީސީ) އިން ހުރުމަތް ކުރާ ފުރުޞަތުތައް އަދި (3) ޓޮބެކޯ ކޮންޓްރޯލް ޕްރޮގްރާމް ރެގިއުލޭޓް ކުރުމާއި ހުރުމަތް ކުރާ ފުރުޞަތުތައް" ތައްޔާރުކުރުމުގެ މަސައްކަތް ނޮވެމްބަރު 2023 އިން ފެށިގެން 2023 އަށް ކުރިއަށް ގެންދެވިއްޖެ.

ޓޮބެކޯ ކޮންޓްރޯލް ސެކްޝަން

- އާންމު ސިއްހަތު ރައްކާތެރިކުރުމުގެ ޤާނޫނުގެ 7/2012ގެ ދަށުން "ވަރަށް ބޮޑު އަދި އެހެން ސްޓޭޓުތަކުން ހިންގާ ބޭނުންކުރާ ތަކެތީގެ ގަވާއިދު" ފާސްކުރުމުގެ މަސައްކަތް މިނިސްޓްރީ އޮފް ހެލްތާއި ގުޅިގެން ކުރިއަށް ގެންދަމުންދޭ.
- މަރުކަޒީ ޖަރީމާއިން ފުރުޞަތު ބެލުމަށް ޓޮބެކޯ ކޮންޓްރޯލް ގެންދާ ތަކެއްޗާއި އިމްޕޯޓްކުރުމުގެ ނިޒާމު މަސައްކަތްތަކުގެ ރިޕޯޓް އެއްކޮށް ބެލެހެއްޓުމުގެ މަސައްކަތް ކުރިއަށް ގެންދަމުންދޭ.
- މަރުކަޒީ ޖަރީމާއިން ފުރުޞަތު ގެންދާ ތަކެތި ގެންނާ ބެލުމާއި ފުރިހަމަ ކުރުމަށް ކަސްޓަމްސް ޓޮބެކޯ ކޮންޓްރޯލް ގެންދާ ބޭނުން ކުރުމަށް ބޭނުންވާ ސްޓޭޓަސް ބެލެހެއްޓުމާއި ރެގިއުލޭޓް ކުރުމުގެ މަސައްކަތް ކުރިއަށް ގެންދަމުންދޭ.
- ވިޔަފާރި ތަކުގެ ފުރުޞަތު މަރުކަޒީ ޖަރީމާއިން ފުރުޞަތު ގެންދާ ތަކެއްޗާއި ބެލުމުގެ ގޮތުން، އަދި އެފަދަ ތަކެތި މަސައްކަތް ދިނުމަށް ހިތްވަރު ދެވޭނެ ގޮތް ހޯދުމަށް ކަސްޓަމްސް ސިޔާސީ ހިންގުމުގެ ތަފާތު ފަރާތްތަކާ ގުޅިގެން ކުރިއަށް ގެންދާ މަސައްކަތްތަކަށް ބޭނުންވާ އެހީތެރިކަން ދެމުންދޭ.

- މަދިރީގެ ޖަރާސީމާއިން ފެތުރޭ ބަލިތަކާ ކޮންޓްރޯލް ކުރުމަށް ވެކްޓަރ ނެޝަނަލް ސްޓްރެޓަޖީ އާއި ދުނިޔޭގެ ސިއްޙީ ޖަމުޢިއްޔާގެ އެހީގައި ލޯކަލް އަދި ގްލޯބަލް ސްޓްރެޓަޖީގެ އެކްޝަންޕްލޭންތަކާއި އެކުގައި ފެށިގެން ކުރިއަށް ގެންދެވިފައިވާ ކޮމިޓީއާ ފައިލުތަކާއި ޕްރޮޖެކްޓްގެ ބަޔާން މަސައްކަތްތައް ކުރިއަށް ގެންދެވުނެވެ.

- ވޯލް ސަރަހައްދުގައި ބޮޑު ވިސްނުމުގައި ގުޅިގެން ކުރާ ބޯދު މިއަހަރު ސަރަހައްދުތަކުގައި ކޮލެޓެރަލް އެކުލަވާލާ މި މަސައްކަތްތައް ހިނގުން މަސައްކަތް ފެށިގެން ކުރިއަށް ގެންދެވުނެވެ.

- ޑިސެމްބަރ 2023 ގައި ހދ.ކުޅުދުއްފުށީގައި ދިރިއުޅޭ ބިދޭސީންނަށް އަމާޒުކޮށްގެން ކުރިއަށް ގެންދެވުނު ސްކްރީނިންގ ޕްރޮގްރާމްއިން ފައިލޭރިއާ ޓެސްޓްކޮށް ޖުމްލަ ބިދޭސީންގެ 2 މުވައްޒަފުން ކުޅުދުއްފުށީގެ ސިއްޙީ މަރުކަޒުގައި އެހެން ޓެސްޓަށް ކުރުމުގެ ސާމްޕަލް ނެގުން ކުރިއަށް ގެންދެވިފައިވެއެވެ. އަދި އެންމެން ހޯދުނުއިރު ކުރުމުގެ ގޮތުން އެކި އެކި ޖިނސުތަކުގެ ފަރުވާދޭ ކަން މި މަރުކަޒު ކޮންޓްރޯލް ކުރުމުގައި ގެ ފަރުވާދޭން ހިލޭ ކުރިޔަށްގެންދެވިއެވެ.

- ޑިސެމްބަރ 2023ގައި ހުޅުމާލޭގައި ކުރިއަށްގެންދެވުނު ބިދޭސީންގެ ސްކްރީނިންގެ ޕްރޮގްރާމުގެ ތެރެއިން ފައިލޭރިއާ ޓެސްޓަށް ގެއްލުން ވޯލް ސަރަހައްދުގައި މަރުކަޒު އެހެން އޮފީސް ގެއްލުން ކުރުން ބަހައިގެން ބަލާ އެކަށީގެން މަރުކަޒުގެ ހަރަކާތް 30 ޑިސެމްބަރ 2023 ގައި ނިމުނު ގޮތުން ދުއިސައްތަ ވިހި ތިރީސް ކުރިއަށް ގެންދެވުނެވެ. އަދި ތަރުތީބުގެ އެކި ޕްރޮގްރާމް ތަކަށް މަރުކަޒު ކޮންޓްރޯލް ކުރުމުގެ ގޮތު މަސްދުވަހު ސަރަހައްދުތަކުގައި ކުރިއަށް ގެންދެވުނެވެ.

ޤާނޫނީ އޮނިގަނޑު މަސައްކަތްތައް:

- ޑްރާފްޓް ޤަވާއިދު ތައްޔާރު ޕަބްލިކް ހެލްތް ޕްރޮޓެކްޝަން އެކްޓްގެ ދަށުން ހެދުމަށް ހުށަހެޅުނު ޤަވާއިދުތަކާއި ވެކްޓަރ ކޮންޓްރޯލްގެ ޤަވާއިދު ފައިނަލް ކޮށް މި މަރުކަޒުގެ ފަރާތުން އެކުލަވާލެވި ދެން ނިންމާފައިވާ ކަމުގެ މަސައްކަތްތައް ކުރިއަށް ގެންދެވުނެވެ.

- ސަރުކާރުގެ އަދި ފަރާތްތަކުން ކުރިއަށް ގެންދާ ތަރައްޤީގެ އެކި މަސައްކަތްތަކުގެ ގޮތުން ހުށަހެޅުން 10 ޤަވާއިދުތަކުގެ ރިވިއު ކަން ފަންނީ ލަފާއާއި އިރުޝާދު ދިނުން ހިމެނޭ ކަންތައްތައް.

5.3 ޕަބްލިކް ހެލްތު އިންސްޕެކްޝަން ސެޓިފިކޭޝަން (ޕީ.އެޗް.އައި)

މި ސެޓިފިކޭޝަނަކީ މަސައްކަތްކުރާ ތަންތަނަށް ހުއްދަދޫކުރުމުގެ ނިޒާމެކެވެ. ކާއިން ބެހޭގޮތުން ހިންގުމުގެ ތަންތަނާއި ދިރިއުޅޭ ކުދިކުދި ތަންތަނުގެ ސިއްޙަތު ކަށަވަރުކުރުމަށް ހިންގުމުގެ ދެ ހުއްދައިން ކުރިން ބަލާ ކަންތައްތަކެވެ. އެގޮތުން މަސައްކަތް ފުރިހަމަކުރެވޭ ބަލައިގެން: މި ހިންގުމުގެ 10 ދުވަހުގައި 2023 ވަނަ އަހަރު ބާއްވާފައިވާ ބަލައި ފޯމުތަކެއް ދޫކުރެވިފައެވެ.

ތާވަލު 1- ޕަބްލިކް ހެލްތު އިންސްޕެކްޝަންތަކުގެ ތަފްޞީލް ހިސާބުތައް

ޖުމްލަ އިންސްޕެކްޝަން	ޖުމްލަ ޗެކްލިސްޓް އިންސްޕެކްޝަން	ހުއްދަ ދޫކުރެވުނު ޖުމްލަ އަދަދު	އަލުން ރެޖިސްޓްރީ ކުރެވުނު އަދަދު	ހުއްދަ އާ ކުރެވުނު އަދަދު	ޖުމްލަ ބަންދު ކުރެވުނު އަދަދު	ޖުމްލަ ބައްދަލުކުރުމަށްފަހު ވޯނިންގ ދެވުނު އަދަދު
2317	2317	1000	274	726	37	22

5.4 ޕޮޕިއުލޭޝަން އެންޑް ރިޕްރޮޑަކްޓިވް ހެލްތު ޑިވިޜަން:

ޕޮޕިއުލޭޝަން އެންޑް ރިޕްރޮޑަކްޓިވް ހެލްތު ޑިވިޜަނުގެ ދަށުން، މަސައްކަތްކުރާ ސެކްޝަންތަކުގެ 2023 ވަނަ އަހަރު ކުރެވުނު މައިގަނޑު މަސައްކަތް ތިރީގައި މިވަނީ އެވެ.

ރިޕްރޮޑަކްޓިވް ހެލްތު، ފެމިލީ ޕްލޭނިންގް، މެޓަރނަލް، ނިއުބޯން ޗައިލްޑް އެންޑް އެޑޮލެސެންޓް ހެލްތު ސެކްޝަން.

އަންހެނުންގެ ސިއްޙަތު، ދަރިމައިވުމުގެ ސިއްޙަތު، އަދި އުފަންވާ ކުދިންގެ ސިއްޙަތު، ކުޑަކުދިންގެ ސިއްޙަތު، އާއިލާ ރޭވުމުގެ ޚިދުމަތް އަދި ޒުވާނުންގެ ސިއްޙަތާ ގުޅޭ ޕްރޮގްރާމްތައް ހިންގަމުންދަނީ ޕޮޕިއުލޭޝަން ހެލްތު ޑިވިޜަނުގެ ދަށުންނެވެ.

2023 ވަނަ އަހަރު ކުރިއަށް ގެންދެވުނު މުހިއްމު ހަރަކާތްތައް:

- "ވޯލްޑް ޕޮޕިއުލޭޝަން ޑޭ" އަށް ފާހަގަކުރުމުގެ މަސައްކަތް
- ވޯލްޑް ޕޮޕިއުލޭޝަން ޑޭގެ މުނާސަބަތުގައި ވީޑިއޯ ބަޔާން ތައްޔާރުކުރުން.
- ދަރިމައިންގެ ސިއްޙަތު ރިވިއުކުރުމަށް ކަނޑައަޅާފައިވާ ސަރވިލަންސް ސިސްޓަމް ބަލަހައްޓައި ދަރިމައިން ނިޔާވުމުގެ ކޭސްތައް ރިވިއުކޮށް އެކަމާ ގުޅޭ މަސައްކަތްތައް ކުރުން.

- ހެލްތު ސެކްޓަރ ރެސްޕޮންސް ޓު ޖެންޑަރ ބޭސްޑް ވައިލެންސް ގައިޑްލައިނަށް ސިއްޙީ ހިދުމަތްތެރިން އަހުލުވެރިކުރުމަށް ޓްރޭނިންގ ބޭއްވުން.
- އެޑޮލެސެންޓް ސިއްޙަތާ ގުޅޭ ޕްރޮމޯޝަނަލް މެޓީރިއަލް ރިސޯސް ޕެކޭޖް، ޕޮޑްކާސްޓް، ވީޑިއޯ، އަދި އިންފޮގްރަފިކްސް ހެލްތު (އޯޑިއޯ.އެނިމޭޝަން.ސްޓިކަރސް) އާއި [illegible] [illegible] [illegible] [illegible] [illegible] "[illegible] [illegible] [illegible]" ގެ [illegible] ބޭއްވުން.
- ޕީ.އެޗް.އައި އެސް 2 ގެ [illegible] [illegible] [illegible] [illegible] ބޭއްވުން، [illegible] [illegible] [illegible] [illegible] ސެޝަން [illegible] ބޭއްވުން.
- އައި.ޕީ.ސީ ޕްރިވެންޝަން އަދި ކޮންޓްރޯލް މަޢުލޫމާތު ބެލެހެއްޓުން.
- ސަރވިކަލް ކެންސަރ އެލިމިނޭޝަން ސްޓްރެޓަޖިކް ޕްލޭނުގެ ޑްރާފްޓް މުރާޖަޢާކުރުން.
- ނޭޝަނަލް ބްރެސްޓް އަދި ސަރވިކަލް ކެންސަރ ޑްރާފްޓްކުރުން.
- ބީ.އެމް.އެސް ކޯޑް އަދި ހަމަކުރުމުގެ މަސައްކަތް.
- [illegible] އަށް ބޭނުންކުރާ 2018 ވަނަ އަހަރުގެ އޭ.އެން.ސީ ޑޭޓާ އަޕްޑޭޓްކުރުން.
- ސަރވިކަލް ކެންސަރ ސްކްރީނިންގ [illegible] [illegible] [illegible] [illegible] ފުރުން ހުރި މަސައްކަތް ކުރުން.
- [illegible] [illegible] މީޓިންގައި ބައިވެރިވުން.
- [illegible] ވޯކް ގްރޫޕް މީޓިންގައި ބައިވެރިވުން.
- ޖެންޑަރ [illegible] ކްލަސްޓަރ ގްރޫޕް މީޓިންގައި ބައިވެރިވުން.
- [illegible] [illegible] ބައިވެރިވުން.
- [illegible] [illegible] [illegible] [illegible].
- [illegible] [illegible] [illegible] [illegible].
- [illegible] [illegible] [illegible] [illegible].
- ސަރވިކަލް ކެންސަރ [illegible] [illegible] [illegible] [illegible] [illegible] [illegible].
- [illegible] [illegible] [illegible] [illegible] "[illegible] [illegible] – [illegible] [illegible] [illegible] [illegible] [illegible] [illegible]" ގެ [illegible] [illegible] [illegible] [illegible] [illegible] [illegible] [illegible].
- [illegible] [illegible] [illegible] [illegible] [illegible] [illegible] އާއި [illegible]، [illegible] [illegible] [illegible] [illegible] [illegible] [illegible] އާއި [illegible].

- ޕާޓީތަކުގެ ވަސީލަތްތައް ބޭނުންކުރުމުގައި ހުރި ދަތިތަކާއިބެހޭގޮތުން ޑިޕާޓްމަންޓަށް ފާހަގަކުރި ކަންތައް ހައްލުކުރުން.
- ފަރުދީ ޕާޓްނަރުން ކޮމިއުނިޓީ ބޭނުންކުރުމުގައި ހުރި ދަތިތަކާއި ގުޅޭގޮތުން ޑަބްލިޔު.އެޗް.އޯ އިން އެހީ ހޯދުން.
- ވ. އެމްއާރް ވެކްސިނޭޝަންގެ ދައުރު ފާހަގަކުރުން.
- ވެކްސިން މެނޭޖްމަންޓް ކުރުން (ސަޕްލައި ޗެއިން) ސިސްޓަމްތަކުން ސްޓޮކް ކަނޑައަޅާ ޑޭޓާ ރިޕޯޓް ޑަބްލިޔު.އެޗް.އޯ އާ ގުޅިގެން ހިއްސާކުރުމާއި ބޭނުންވާ ސަޕްލައި ހޯދުމުގައި މަސައްކަތްކުރުން.
- ރަށްރަށުގައި ޓީކާ ދިނުމުގެ މަސައްކަތް ކުރުމުގައި ހެލްތު ފެސިލިޓީތަކާއި ވިލަރޭ ހަވާލުކުރުމުގައި ލަފާ ދިނުން، ރަށުގެ ކައުންސިލަށް. ގުޅުން ބެހެއްޓުމާއި ކޮމިއުނިޓީ އެންގޭޖްމަންޓް މަސައްކަތްތަކުގައި ބައިވެރިވުން.
- މީޑިއާ ކޭމްޕެއިން ތައްޔާރުކުރުމުގައި ސަޕޯޓްދީ ހިއްސާކުރުން މީޑިއާ ޗެނަލްތަކުން.
- އެޑްވޮކަސީ ހުވަފެން ޓީމެއް ޖަމާކޮށް ޕްރޮގްރާމް ބޭއްވުމާ ބެހޭގޮތުން ޑަބްލިޔު.އެޗް.އޯ އަށް ރިޕޯޓްކުރުން.
- އެޑްވޮކަސީ ހުވަފެން ޓީމް ޖަމާކުރަން ހެލްތު ހަރަކާތް.
- އެޑްވޮކަސީ ހުވަފެން ޓީމް ޖަމާކުރުމުގައި ހުރި މަސައްކަތްތައް ދިރާސާކުރުމާއި ވަސީލަތްތަކާ ގުޅުވުން.
- ޔޫ.އެން.ސީ ގެ ފްރޭމްވޯކް ކުރެވުނު އެއްބަސްވުން ތަންފީޛުކުރުން، ކުދި ރާއްޖޭގެ ވަސީލަތްތައް ހިއްސާކުރުން.
- ޑަބްލިޔު.އެޗް.އޯ އިން ފަރުދީ ޕާޓްނަރުންގެ އެހީތެރިކަމާއި ސަޕޯޓާ ގުޅޭ (ޑީ.ޕީ.ޓީ. ކެމްޕެއިން) 25 ޖޫން 2023 ގައި ފެށުން.
- ސަރވޭ ރިޕޯޓު ތައްޔާރުކޮށް ހުށަހަޅާ ފޯރަމްތަކުން ހަމަޖެއްސުމާއި އެޑްވޮކަސީ ޓީމަށް ފަރުދީ ޕާޓްނަރުންގެ ސަޕޯޓްގައި ބައިވެރިވުން.

- ވެކްސިނޭޓަރުން ގެ ކުރީގެ ތަމްރީނު ބޭއްވި ކުރީގައި ތަރުތީބު ތަކުގައި ބައިވެރިވުން.
- ސަޕޯޓް ސަރވޭ އައި.ޕީ.ސީ ސްޓޭންޑަރޑް ބޭނުންކުރުމުގައި ބައިވެރިވުން.
- ޑަބްލިޔު.އެޗް.އޯ 2 ވަނަ ރައުންޑް ވެކްސިނޭޝަން ޕްރޮގްރާމް ހިންގުމުގައި ގޮތްތަކުން ވެކްސިނޭޓަރުން ފަދަ ގޮތަކަށް، ރާއްޖެ ތެރޭގެ ހަމަ ވެކްސިން ފޯރުކޮށްދިނުން.
- ޑަބްލިޔު.އެޗް.އޯ 2 ވަނަ ރައުންޑް ވެކްސިނޭޝަންގެ ހިންގުމުގައި ފިޔަވަޅު އެޅުމުގައި ޝާމިލުވުން ބޭނުންވާ ހަރަކާތްތައް.
- ވެކްސިނޭޓަރު ހަމަ ކޮމިއުނިޓީ ޖެންޑަރ އާދި ސޯޝަލް ސެކްޝަން އަދި ޑަބްލިޔު.އެޗް.އޯ ގޮތުން ބައިވެރިވާ ސޯޝަލް ސެކްޝަން ހަރަކާތްތައް ހިންގުމުގައި ދަތިކަމެއްނުވާނެ ގޮތަށް ހިންގުމުގައި ބައިވެރިވުން.
- ރަސްމީ ސަރވޭ ރިޕޯޓު ފައިނަލް ކުރުމުގައި ބައިވެރިވުމާއި ސޯޝަލް ސެކްޝަން ހަމަ ރަނގަޅުކުރުން.
- އެޑްވޮކަސީ ހުވަފެން އަދި ބައި ހަމަ ތަރުތީބުކޮށް ވަސީލަތްތައް ހިއްސާކުރުން.
- ޑަބްލިޔު.އެޗް.އޯ އިން ޓެކްނިކަލް އެޑްވައިޒަރީ ގްރޫޕްގެ އަރިހުގައި ތަރުތީބުކުރުން.

- ފުޑް ޕްރޮޑަކްޝަން އޮފިސަރުގެ "ކޮމިއުނިކޭޝަން އެންޑް އެޑްވޮކަސީ" އާއި ގުޅޭގޮތުން މިނިސްޓްރީ އާއި ބައްދަލުވުން (މި ބައްދަލުވުމުގައި ބައިވެރިވުމަށް މާލޭގައި ހުންނަ އެން.ޖީ.އޯ އޮފީހަށް ޒިޔާރަތްކުރުން ބައްދަލުވުން ކޮންސަލްޓު ކުރުވަޑައިގަތުމަށް އެ އޮފީހުން ދެންނެވުން)
- ބެންކޮކް، ތައިލެންޑް ގައި ބޭއްވުނު ޑީ.އެޗް.އައި.އެސް 2 ޓްރެއިނިންގްގައި ބައިވެރިވުން.
- ޕްރޮޖެކްޓް އެޕްރައިޒަލް ޓްރެއިނިންގްގައި ބައިވެރިވުން.
- ރިޒަލްޓް ބޭސްޑް ބަޖެޓިންގ އާއި ފިސްކަލް ޕްލޭނިންގް ޓްރެއިނިންގްގައި ބައިވެރިވުން.
- ޖޮއިންޓް އެމް އާ ގެ ޑީ.އެމް.ސީ ބައްދަލުވުމުގައި ބައިވެރިވުން.
- ސިމިއުލޭޝަން އެކްސަސައިޒް ޓްރެއިނިންގްގައި ބައިވެރިވުން.
- "އިންޓްރޮޑަކްޝަން ޓު ޕްރޮގްރާމް މެނޭޖްމަންޓް އޮފް އެކައުންޓަބިލިޓީ، އެޗް.އާރު ޕްރޮސީޖަރސް އެންޑް ޕްރޮކިއުމަންޓް ޕްރޮސެސް އޮފް އެޗް.ޕީ.އޭ" ގައި ބައިވެރިވުން.
- ހެލްތް ސްކްރީނަރ ޑިސްކަޝަން ޕީ ޕީ ޕީ ޓްރެއިނިންގ ދ. އަތޮޅުގެ ސިއްހީ ދާއިރާގެ މުވައްޒަފުންނަށް ރޭވުމުގައި ބޭއްވުން.
- ޑީ.އެޗް.އައި.އެސް 2ގެ އެމް.ޑީ.އޯ ޓްރެކަރ އާއި ފީޑްބެކް އެޗް.އެމް.އައި.އެސް ގެ ޑީ.އެޗް.އައި.އެސް.2 ކޮންސަލްޓަންޓް އާއެކު ވަރކްޝޮޕް ދުވަހު މީޓިންގްގައި ޕްރޮގްރާމް ބައިވެރިވުން.
- ޑީ.އެޗް.އައި.އެސް 2 ކޮންފިގަރޭޝަން ސްޓްރެޓަޖީ މީޓިންގ ގައި ބައިވެރިވުން.
- ކޮލަމްބޯ، ސްރީލަންކާގައި ބޭއްވުނު ޑީ.އެޗް.އައި.އެސް 2 އެކަޑަމީ-ފިޒިކަލް ކޮންފިގަރޭޝަންގައި ބައިވެރިވުން.

ނިއުޓްރިޝަން ޕްރޮގްރާމް:

ނިއުޓްރިޝަން ނުވަތަ ފައިދާހުރި ކާނާއާ ބެހޭ ޕްރޮގްރާމަކީ، މައިންނާއި ދަރިންގެ ސިއްހަތު ރަނގަޅުކުރުމާއި ތުއްތުކުދިންގެ ހެދިބޮޑުވުން ރަނގަޅު އަދި ކެއުންބުއިމުގެ ރަނގަޅު އާދަތައް މުޖުތަމައުގެ ތެރޭގައި އާންމުކުރުމަށް ސަރުކާރުން އިސްކަންދީގެން ކުރިއަށް ގެންދާ ޕްރޮގްރާމެކެވެ. މި ޕްރޮގްރާމުން 2023 ވަނަ އަހަރު ހިންގުނު މުހިންމު ހަރަކާތްތައް ތިރީގައި މި ވަނީ އެވެ.

ސަރުކާރުގެ ޚަރަދުގައި ކުޑަކުރުން ކުރިއަށް މަސައްކަތްތަކުން:

- **ހެޕަޓައިޓިސް ބީ، ސީ، އެޗްއައިވީ އަދި ސިފިލިސް ޓެސްޓުކުރުމުގެ ޕްރޮގްރާމް ހިންގުން:**

○ މިދި ދައުރުގައި ބޭނުންވާ ހެޕަޓައިޓިސް ބީ ކޮންފަރމޭޓަރީ ޓެސްޓް ކިޓުތައް އެސްޓިމޭޓަށް ވުރެ އަގުހެޔޮކޮށް ހޯދައި ބޭނުންކުރެވުނު ގޮތަށް ޚަރަދު ކުޑަކުރެވުނެވެ. ހެޕަޓައިޓިސް ބީ ކޮންޓެކްސް މި އަހަރު ޚަރަދުކުރެވިފައި ވަނީ ޖުމްލަ: 51،829.70 ރުފިޔާއެވެ. މީގެ އިތުރުން 5-2 އަހަރުގެ ދުވަސްވީ އުމުރު ފުރައިގެ ކުދިންނަށް ބޭނުންވާ އިމިއުނައިޒޭޝަން ސަރވޭގެ އެސްޓިމޭޓް ކުރެވުނު ބަޖެޓަކީ ޖުމްލަ: 180،000.00 ރުފިޔާއެވެ. އަދި 5-13 އަހަރުގެ ދުވަސްވީ އުމުރު ފުރައިގެ ކުދިންނަށް ބޭނުންވާ ހެޕަޓައިޓިސް ބީ (ކޮ) ކޮންފަރމޭޓަރީ، ޓެސްޓްކިޓް ކޮށް ރީޖެންޓް އެސްޓިމޭޓަށް ވުރެ އަގުހެޔޮކޮށް ހޯދައި ބޭނުންކުރެވުނެވެ. ހެޕަޓައިޓިސް ބީ (ކޮ) ގައި ޚަރަދުކުރެވިފައި ވަނީ ޖުމްލަ: 33،584.76 ރުފިޔާއެވެ. މީގެ އިތުރުން، އެޗްއައިވީ ސިފިލިސް ކޮންފަރމޭޓަރީ ޓެސްޓްކިޓް ކޮށް ރީޖެންޓް އެސްޓިމޭޓަށް ވުރެ އަގުހެޔޮކޮށް ހޯދައި ބޭނުންކުރެވުނެވެ. އެޗްއައިވީ ސިފިލިސްގައި ޚަރަދުކުރެވިފައި ވަނީ ޖުމްލަ: 7،771.68 ރުފިޔާއެވެ.

○ ހެޕަޓައިޓިސް ބީ އަދި ސީ ޓެސްޓުކުރުމުގެ ޕްރޮގްރާމްގެ ދަށުން އެކި ޖަމާޢަތްތަކާ ގުޅިގެން ކުރިއަށް ގެންދެވުނު، މި ޕްރޮގްރާމް ބޭނުންކޮށް ސްކްރީނިންގ ކުރުމަށް ހޯދިފައިވާ ޓެސްޓްކިޓްތަކުން ފުރިހަމަ ފައިދާ ނެގުމަށް ފިޔަވަޅު އަޅަމުންދެއެވެ. އެކްސްޕަޔަރީވުމުގެ ކުރިން ޓެސްޓްކިޓްތައް ހެޕަޓައިޓިސް ބީ ޓެސްޓް ދެމެހެއްޓުމަށް މިހާރު 2022 ވަނަ އަހަރުގެ ހެޕަޓައިޓިސް ބީ އަދި ސީގެ ޓެސްޓް ކިޓްތައް ބޭނުންކުރެވިފައިވަނީ 2024 ވަނަ އަހަރުން ފެށިގެން ހެޕަޓައިޓިސް ބީ، ސީ އަދި އެޗްއައިވީ ސިފިލިސް ޓެސްޓް ބޭނުންކުރެވިފައިވަނީ އެސްޓިމޭޓަށް ވުރެ އަގުހެޔޮކޮށެވެ.

○ މޯބައިލް ސްކްރީނިންގ ކުރުމަށް 3 ވަނަ ދުވަހު ދިޔަ އެޗްއައިވީ ސިފިލިސް ޓެސްޓް ކިޓްތައް ބޭނުންކޮށް ޓެސްޓްކުރުމުގައި ޚަރަދު ކުޑަކުރެވުނެވެ. އަދި ކުރިން ބޭނުންކުރާ ސީރަމް ޓެސްޓު ބަދަލުގައި ރެޕިޑް ޓެސްޓް ބޭނުންކުރެވުނެވެ. ވީމާ އެޗްއައިވީ ސިފިލިސް ޓެސްޓް ދިމާވާ ހިސާބުގެ ޚަރަދު ކުޑަކުރުމަށް ރީޖެންޓް ބޭނުންކުރުމުގެ ބަދަލުގައި މި ސިސްޓަމް ޓެސްޓް ކުރުމަށް ބޭނުންކުރެވުނެވެ.

- ކުޑަކުދިން ހުރި [illegible] [illegible] [illegible] [illegible] ޕްރޮގްރާމް ކުރިއަށް ގެންދިޔުން:

05 އަހަރުން ދަށުގެ ކުދިން [illegible] 68,998.33 [illegible] [illegible] [illegible] 13 [illegible] 5 [illegible] [illegible] [illegible] [illegible] [illegible].

- ޗައިލްޑް ހެލްތް ރިކޯޑް ޕްރިންޓް ކުރުން.

މި ހަރަކާތުގެ ދަށުން ޗައިލްޑް ހެލްތް ރިކޯޑް ފޮތް [illegible] [illegible] [illegible] [illegible] [illegible] [illegible] [illegible] [illegible] [illegible] [illegible] [illegible] [illegible] [illegible] 10,000 [illegible].

- ޕަބްލިކް ހެލްތް އިންފޮމޭޝަން ސިސްޓަމް (ޕީ.އެޗް.އައި.އެސް. 2) ގެ [illegible] [illegible] ތަރައްޤީކުރުމުގެ މަސައްކަތް.

ޕަބްލިކް ހެލްތް އިންފޮމޭޝަން ސިސްޓަމް (ޕީ.އެޗް.އައި.އެސް. 2) ގެ [illegible].

- [illegible] [illegible] [illegible] [illegible].

[illegible] 100 [illegible] [illegible] [illegible] [illegible] [illegible] [illegible] [illegible] [illegible] [illegible] [illegible] [illegible] [illegible] [illegible].

ޕޮލިސީ.އެޑްވޮކަސީގެ އޭރިޔާގައި ކުރިއަށް ގެންދެވުނު ހަރަކާތްތައް:

- ވިޓަމިން އޭ، ޒިންކް ބޭސް އަދި އައިރަން ފޯލިކް އެސިޑް ސަޕްލިމެންޓޭޝަން ޕްރޮގްރާމް ހިންގުން ހަރުދަނާކުރުމަށް ތައްޔާރު ކުރެވިފައިވާ އޮޕަރޭޝަނަލް ގައިޑްލައިން ގެ ޑްރާފްޓް ފައިނަލައިޒް ކުރުން.

ވިޓަމިން އޭ، ޒިންކް ބޭސް އަދި އައިރަން ފޯލިކް އެސިޑް ގައިޑްލައިން ފައިނަލް ކުރުމުގެ މަސައްކަތް މިއަހަރު ކުރެވުނު، މިގޮތުން މި ގައިޑްލައިން ފީޑްބެކް ހޯދުމަށް މުހިއްމު ކަމާގުޅުންހުރި ފަރާތްތަކާ މަޝްވަރާކޮށް ބައްދަލުވުމެއް ބޭއްވުނެވެ. ގައިޑްލައިންގައި އައިރަން ފޯލިކް އެސިޑް ސަޕްލިމެންޓޭޝަން ޕްރޮގްރާމްގެ ގައިޑްލައިން ޑްރާފްޓް ކޮށް ސްޓޭކްހޯލްޑަރުންނާ 02 ފެބުރުއަރީ 2023 ގައި ވަނީ ފޮނުވާ ސްޓޭކްހޯލްޑަރުންގެ ކޮމެންޓްތަކާ ގުޅިގެން ފައިނަލް ޑްރާފްޓް ސްޓޭކްހޯލްޑަރުންނާއި މަޝްވަރާކުރެވިފައެވެ.

- މުޖުތަމަޢުގެ ނިއުޓްރިޝަން ހާލަތު ރަނގަޅުކުރުމަށް ގައިޑްލައިންތަކާ ހިއްސާކުރުމާއި ގުޅޭ ހަރަކާތްތަކުގެ ތެރެއިން ކުރެވިފައިވާ "ފުޑް ބޭސްޑް ޑައިޓަރީ ގައިޑްލައިން" އާއި ގުޅުން ހުރި ޓްރެއިނިން ޕްރޮގްރާމްތައް ހިންގުން.
  - ○ ފުޑް ބޭސްޑް ޑައިޓަރީ ގައިޑްލައިން ސިޓީގެ ޕްރައިމަރީ ހެލްތުކެއަރ ފެސިލިޓީތަކުގައި ސާވިސް ދޭ މުވައްޒަފުން ތަކަށް ނިއުޓްރިޝަން ކައުންސެލިންގ ދިނުމާ މި ގައިޑްލައިން އަމަލުކުރުމުގެ މިއަހަރު 2 ޓްރެއިނިން ޕްރޮގްރާމް ހިންގުނެވެ.
  - ○ ފުރަތަމަ ޓްރެއިނިންގ ހިންގުނީ މާލެ ސަރަހައްދުގެ ކާވ ދަށުން ތިބި ފަހަރު ޑިއުޓީ 29-30 އޮކްޓޯބަރ 2023 ގައި އަދި ދެވަނަ ޓްރެއިނިން ހިންގުނީ އަތޮޅު ތަކުގެ ސިއްޙީ ހިދުމަތް ދޭ ފެސިލިޓީ ސިއްޙީ ހިދުމަތް ދޭ ފަރާތްތަކާއެކު ކޯހުތައް 31 އޮކްޓޯބަރ 2023 އިން 01 ނޮވެމްބަރ 2023 ގައި ބާއްވާފައެވެ. މި 2 ޓްރެއިނިން ޕްރޮގްރާމްގައި މާލެ ސަރަހައްދުން 23 ޕާޓިސިޕަންޓުންނާއި އަތޮޅުތަކުގެ 26 ސިއްޙީ ހިދުމަތްދޭފަރާތްތަކުން ޖުމްލަ 49 ޕާޓިސިޕަންޓުން ޓްރެއިނިން ކުރެވުނު.
  - ○ "ފުޑް ބޭސްޑް ޑައިޓަރީ ގައިޑްލައިން" ފައިނަލައިޒްކޮށް ފަހު މިއަހަރު ވަނީ މިނިސްޓްރީ އޮފް ހެލްތުގެ ވެބްސައިޓްގައި ޝާއިޢުކޮށްފައެވެ. މީގެ އިތުރުން މި ގައިޑްލައިންގެ މައުލޫމާތު އާންމުންނަށް ހޯދުމަށް ޕްރޮމޯޝަނަލް މެޓީރިއަލްތަކެއް ވަނީ ތައްޔާރުކޮށް އެއީ އިންފޮގްރާފިކްސް ކަރުދާސް 11 ޕޯސްޓަރ، 2 ވީޑިއޯ، 4 ސޯޝަލްމީޑިއާގެ ޕޯސްޓް، ނޫސް ޚަބަރު ޑިޒައިން އަދި ޕްރޮޑަކްޝަން ކުރުމުގެ ޕްރިންޓް ކުރުމުގެ މަސައްކަތްތައް ކުރެވުނެވެ. އެކަމަކުވެސް ފަންޑު ނެތުމުގެ ސަބަބުން އަދި ހާޑު އިންފޯސް ޕްރިންޓް ކުރުމުގެ މަސައްކަތް ކުރިއަށް ގެންދެވިފައެއް ނުވެއެވެ.

- ތުއްތު ކުދިންނާ ދަރިމަފިރިންނަށް ޕޯސްޓްނޭޓަލް ޒިޔާރަތްކުރުމުގެ މަސައްކަތްކުރުން.

ތުއްތު ކުދިންނާ ދަރިމަފިރިންނަށް ޕޯސްޓްނޭޓަލް ޒިޔާރަތް ކުރުމުގެ މަސައްކަތަށް ފަހުން ގެއިން ކޮމިއުނިޓީ ހެލްތް ވޯކަރުން ޒިޔާރަތްކުރުމުގެ މަސައްކަތް ރާއްޖޭގެ ހުރިހާ ރަށްރަށުގައި ކުރިއަށް ގެންދެވޭ. ކޮމިއުނިޓީ ހެލްތް ވޯކަރުންގެ ޒިޔާރަތުގެ މަސައްކަތްތަކުގެ ތެރޭގައި ބީ.ސީ.ޖީ.އާއި ޕްރައިމަރީ ވެކްސިނޭޝަން ޝެޑިއުލް ފުރިހަމަކުރުމާއި ބްރެސްޓްފީޑިންގ އާއި ބެހޭ ކައުންސެލިންގ އާއި އަނެކުރުމަށް ރައްކާތެރިކުރުމާއި ވިހެއުމަށްފަހު މައިންގެ ސިއްޙީ ހާލަތު ބަލައި ވަރަށް ރަނގަޅު ނަތީޖާތަކެއް ލިބިފައިވޭ. މި މަސައްކަތް ރަނގަޅު ފެންވަރުގައި ކުރިއަށް ގެންދިއުމަށް 2 ވަނަ ފަހަރަށް ޓްރެއިނިންގ ޕްރޮގްރާމެއް ހިންގާ ސާރވޭ ރިޕޯޓު އެކުލަވާލުމުގެ މަސައްކަތް ހިންގާފައިވޭ. ޒިޔާރަތުގެ ނިޔަލަށް ކުރެވޭ ކަންކަން ކުރިއަށް ގެންދިއުމުގެ ޕާރޓް ވަޒީފާ ނުކުމެފައި ކުރެވިފައިވޭ.

- ޗެކަޕް ފުރި އިމިއުނައިޒޭޝަނުގެ މަސައްކަތްކުރުން.

ޗެކަޕް އިމިއުނައިޒޭޝަނުގެ މަސައްކަތް ކުރިއަށް ގެންދިއުމަށްޓަކައި މުޅިރާއްޖޭގައި 2 ބައިގަނޑަކަށް ކެމްޕޭނެއް ހިންގުނު. މިގޮތުން ފުރަތަމަ ބައިގަނޑުން ކެމްޕޭން 12 ފެބުރުއަރީ 2023 ވަނަ ދުވަހު އެމް.އާރު.ވީ އާއި ޕޮލިއޯގެ އެންމެ ފުރަތަމަ ޑޯޒު ދިނުމާ ގުޅިގެން ފެށިއެވެ. އަދި މިބައިގަނޑުގައި ނުލިބި ބީ.ސީ.ޖީ.އާއި ހެޕަޓައިޓިސް ބީ ވެކްސިން ދިނުމުގެ މަސައްކަތްކުރިން ކެމްޕޭނުގެ ބައިގަނޑު ކޮށްފައިވޭ. އެގޮތުން 15 މާރިޗު 2023 ވަނަ ދުވަހު ބީ.ސީ.ޖީ.އާއި ހެޕަޓައިޓިސް ބީ ވެކްސިން ދިނުމުގެ ބައިގަނޑު ފެށިގެން ކެމްޕޭނުގެ ބައިގަނޑު ނިމިގެން މިއީ ދެވަނަ ބައިގަނޑެވެ. މިގޮތުން ސަރވޭއަށް ބައިވެރިވި ކުދިންގެ އަދަދަށް ބަލާއިރު ބީ.ސީ.ޖީ.އާއި ހެޕަޓައިޓިސް ވެކްސިން ދިނުމަށް ލަސްވެފައިވާ ކުދިން ފެނިގެން ހުރި މަސައްކަތްތަކާއި ދިމާލަށް ކުރިއަށް ގެންދެވިފައިވޭ. އަދި ވީ ބީ ވެކްސިން ނުލިބިފައިވާ ކުދިންގެ ތަފްސީލް ލިބިފައިވޭ. ނަމަވެސް އެ ކުދިންނަށް ވެކްސިން ދިނުމުގެ ޚިދުމަތްދިނުމުގައި ދަތިތަކެއް ކުރިމަތިވެފައިވާތީ ހެލްތު ސެންޓަރުތަކުގައި އެކަށީގެންވާ މަސައްކަތްތައް ކުރިއަށް ގެންދަން ހުރި ދަތިތައް ހައްލުކުރުމަށް އެކަށީގެންވާ

މަސައްކަތްތަކެއް ކުރެވުނު ދަތިތަކާ ހަމައިން ކުރިއަށް ގެންދެވެނީއެވެ.

ޢުމުރުގެ އެހެނިހެން ކުދިންގެ ފަރާތުން ގެންގުޅުނު ހަރަކާތްތައް:

- ސްކޫލް ހެލްތް ޕްރޮގްރާމް ހިންގުން ދިރާސާކުރުން ރިޕޯޓްކުރުމާ ގުޅޭ މަސައްކަތްކުރުން.

ސްކޫލް ހެލްތް ޕްރޮގްރާމް ދިރާސާކުރުން މި ރިޕޯޓް ކުރިއަށް ގެންދެވޭނެ ޢުމުރުގެ އެހެނިހެން ކުދިންނަށެވެ. މިގޮތުން ސްކޫލް ހެލްތް ޕްރޮގްރާމް ފޮނުވުން ނުވަތަ ވީނަ ކުދިންނަށް ހުރިހާ ކުލާހުގެ ކުދިންނަށް ދިނުމުގެ މަސައްކަތް ހިނގާ ހޯމް ވިޒިޓް ނުވަތަ ތަފާތު ކޯސްތަކާ މެދު ކަންބޮޑުވުންތަކުގެ ސަބަބުން ވިސްނާފައިވާ ވާހަކަ ޢުމުރުގެ އެހެނިހެން 9-000 ކުދިން ވަނީ ޝާމިލުކުރެވިފައެވެ. އަދި ރިޕޯޓްގެ ކުއްޔަށް ޝާމިލްކުރުން ސިޔާސީ ހިންގުން

ސިޓީއާއި ހުރިހާ ދަރި 2023 ޖަނަވަރީގައި 19 އަދި 18 ،17 ދުވަހު އަހުލުވެރިކުރުވުމުގެ ޕްރޮގްރާމް ހިންގައިދެވިއްޖެ ފޯރުކޮށްދިނުމަށް ދަރިވަރުން ހުރި ސިޓީއާއި ރަށްތަކުގައި ހޭލުންތެރިކަން ޢާންމުކޮށް ކުޑަކުދިންގެ އަޑުއަހާ ބަލައިގަތުމަށް ކުރިއަށް ގެންދެވިއެވެ.

- ނަސީހަތު ޕޮކެޓްބުކް ތަރުޖަމާ ކުރުމާއި ޕްރިންޓްކޮށް ފޯރުކޮށް ކުރުމުގެ މަސައްކަތްކުރުން.

2 އަހަރުންމަތީގެ ކުދިންނަށް އަމާޒުކޮށްގެން ނަސީހަތު ޕޮކެޓްބުކް ތަރުޖަމާކޮށް 2600 ކޮޕީ ޕްރިންޓް ކުރުމުގެ މަސައްކަތް ކުރިއަށް ގެންދެވިއެވެ. މި ފޮތުގައި ޖުމްލަ 30 ނަސީހަތް ހިމެނެއެވެ. މިގޮތުން ކުޑަ ކުދިންނަށް ކަން ދިނުމާއި ގުޅޭ މައުލޫމާތު ހިމެނެއެވެ. މި މަސައްކަތް ފުރަތަމަ ފަހަރަށް ރާއްޖޭގައި އެކުއެކީ ގުޅިގެން ކުރިއަށް ގެންދިޔަ މަސައްކަތެއް ކަމުން މި މަސައްކަތް ކުރިއަށް ގެންދިއުމުގައި މި އަހަރުގެ ސިލްސިލާ ކުރީގެ ފޮތްތަކާއި ގުޅުވައިގެން އެއީ ނަސީހަތު ކުރުމާއި ބެހޭ ސިޔާސަތު ބަޔާންކުރާ ފޮތް ކަމަށް ކިޔުމުގެ ފޮތްތަކުގައި ވާހަކަ ކުރިއަށް ގެންދެވިއެވެ. އެގޮތުން ބަހަށް ބަލާ މުޖުތަމަޢުގެ ސަޤާފަތާ ގުޅޭ ގޮތުން ކުދިން ތަރުޖަމާ ކުރުމަށް ފަހު ފޮނުވާލެވުނެވެ.

- ނަސީހަތު ބައްޕަ ޕޯސްޓަރ ޑިޒައިންކޮށް ޕްރިންޓްކުރުން 1 އަދި 2

ކުޑަކުދިން، ފުރާވަރު ކުދިންނާއި އަދި އަންހެނުންގެ ސިއްޙަތާ ގުޅޭ ހިތްވަރު ދޭ ކުރުމުގެ ގޮތުން ގެއްލި ފަރުވާގެ މަސްލަހަތު ބަދަލު ވަނީ ދަރިވަރުންގެ ގޮތުން ބޭނުންކުރެވޭ މަޢުލޫމާތު ކަމަށް ބަލާ ސަރުކާރުގެ އެކި ފެންވަރު ތަކާއި، ގޮތުން ހުރި އެހީތެރިކަން ފޯރުކޮށްދެއްވާ ތަކާއި ގުޅިގެން މިގޮތުން ކުރިއަށް ގެންދިޔަ ގުޅުން ފަރާތްތަކާއި ވާހަކަ ދެއްކުމަށް ކުރުމަށް ކުރެވުނު މަސައްކަތް ބައްދަލުކޮށް ފޮނުވާ ކުރިއަށް ގެންދެވުނެވެ.

މިކަމުގައި ހުރި ޑޮކިއުމަންޓް ތަކާއި މެދު މަޝްވަރާ ކޮށް، ހަމަޖެހުނު ކާރުވެ.

- އެސްޓޭޓް ޓީބީ އެއިޑްސް، އަދި އައި.އެޗް.ވީ މޯލްޑިވްސް ޕްރިންޓް ކުރުމާއި ވިދިވި ސަޕްލައިމެންޓް ތައްޔާރުކުރުން.

○ ދިރާސާގެ އެހީގައި 8000 ބުރޯޝަރ ޕްރިންޓް ޕޯސްޓަރ، 300 ހަނގުރަބަ އެސްޓޭޓް، 700 ހަނގުރަބަ ޓީބީއެއިޑްސް 8000 ލީފްލެޓް ދިވެހި ވިލާތާ 2023 ވަނަ އަހަރު ދިރާސާގެ އެހީގައި ޕްރިންޓް ކުރެވިއްޖެ. އަދި ރަނގަޅަށް ބިލު ފަހަރެއް ސިޓީއާއި ހުޅުމާލޭ ތަންތަނަށް ފޮނުވުމުގެ މަސައްކަތް ކުރީ ކުރެވިފައިވެއެވެ.

○ މިގެ ލިޔުމަށް ދަރިވަރުންނަށް ފޯރުކޮށްދޭ ފައިސާއިން އަމާޒުކުރި ގުޅިގެން ކުރިއަށްގެންދިޔަ ދެއްވާފައިވާ ލިޔުން އެކި އެކި ވިދިވި ސަޕްލައިމެންޓް ޕްރިންޓްކުރުމުގެ ދުވަސްތަކުގައި ބޭއްވިފައި އެންމެ ހިމެނޭ ބާނީތަކާއި ބަލާނެއް ބޭއްވުމަށް ބާރުގައިވާ 6 މަސްދުވަހުގެ އެކިއިދާރާތަކާ ހަދާ އެއްބަސްވުމަށް ކުރިއަށް ގެންދެވުނެވެ. އަދި ސަޕްލައިގެ ބޭނުންތެރި ބޭއްވުމަށް ވިދިވި ބައިވެރިވުމަށް ވަގުތު ދިނީ މަސައްކަތްތަކެއް ކުރެވި އެކުލެވޭ އެއްބާރުލުން ދިނުމުގެ ސަބަބުން އެކަން ކުރެވުނުކަމަށް ވަނީ ނިންމައެވެ. މިކަމަށްފަހު ފަންނީ ކަމެއްގެ ދިރާސާގެ ފަށައިގަތެވެ.

- ވޯލްޑް ސަރަހައްދުގެ ސިއްޙީ މުވައްޒަފުންނަށް އަމާޒުކޮށްގެން ތިންވަނަ ގޮތުން ކުރިއަށްގެންދާ ގޮތުން ބައިވެރިވާ ފަރާތްތަކުން މަސައްކަތްކުރާ ޕްރޮގްރާމްތަކުން ސިއްޙީ މުވައްޒަފުން އަހުލުވެރިކުރުމުގެ ގޮތުން ބޭއްވި ތަމްރީން ޕްރޮގްރާމް ކުރިއަށް ގެންދިޔައެވެ.

އިންސާފުގެ އުމުރުގައި ހިންގުން މި ތަމްރީން ޕްރޮގްރާމްގައި ޖުމްލަ 17 ސިއްޙީ މުވައްޒަފުން ބައިވެރިވެފައިވެއެވެ. މި ޕްރޮގްރާމް ހިނގީ 27 ން 29 އޮގަސްޓް 2023 ގެ ނިޔަލަށް ހުޅުމާލޭގައެވެ. މި ތަމްރީން ޕްރޮގްރާމަކީ ވަރަށް ގިނަ ފަރާތް މަތިން ބޭއްވުން ދުވަސް ފައިސާގެ ކަންކަން ހަމަ ނުޖެހޭގޮތުގެ ސަލާމަތްކަން ފަސޭހަކުރުން ތަމްރީން ޕްރޮގްރާމްގެތެރެއިން. އަދި މިފަދަ ތަމްރީން ޕްރޮގްރާމްތަކުގެ ޕްރޮގްރާމްތަކަށް ސަމާލުކަން ދިނުމުގައި ބޭނުން ކުރުމަށް ޚިދުމަތްދިނުން ބޭނުން ގޮތުގެ މަސައްކަތް ކުރި ދިރާސާ ޙާލަތްތަކާއި ގުޅޭ ޕްރޮގްރާމްގެ ފަރާތުން ވަރަށް ގިނަ މަސައްކަތްތަކެއް ކުރުމަށް ކުރިއަށް ގެންދިޔަ ވީހާ ވަރަށް ފަހިކޮށް ދީ ފަރާތަށް ދެއްކުން އިސްލާހުކުރުމާއި ހަމަޖެހުމުގެ ސަލާމަތުން މި ތަމްރީނުގެ ވަނީ ގެންގޮސްފައި ނިމިފައެވެ.

ޕްރޮގްރާމްގެ ފަހުން ތަޢާރަފުކުރެވިފައިވާ ރިޕޯޓިންގ ޓޫލްތަކާއި ދެނެގަތުމުގެ މަސައްކަތްތަކުން.

- އިންސާފު ނިޒާމީ ރިސްކް ތަޢާރަފުކުރުމުގެ މަސައްކަތް.
- ކުރުމުގެ ސްޓޭޖްސްޓިކް ދިރާސާ ބޭނުން ޑޭޓާތަކާ މައުލޫމާތު އެކުލަވާލުމުގެ މަސައްކަތް.
- ވަޒީފާ ނަ ކަވަރޭޖް ރިސްކް ތަޢާރަފުކުރުމާއި އިންސާފުގެ ކަވަރޭޖުގެ މައުލޫމާތު ފޯރުކޮށް.
- ޕްރޮގްރާމްގެ ދަރުން ހިންގާ މެޑިކަލް ކޮންޓްރޯލަކާއި އަދި އެހެނިހެން ތަޢާރަފްވި ބާރު ގޮތުން ހާލަތު ތާރީޚު ބޭނުންވާ މައުލޫމާތު ފޯރުކޮށް.

ނިޒާމީ ޕްރޮގްރާމްގެ ފަރާތުން ބައިވެރިވާ ކޮމިޓީތަކާއި މެންބަރުންނެވެ.

- އެޗް.ޕީ.އޭ.ގެ ފަށް ސްކްރީން ޕްރޮގްރާމްގެ މުޅިކަމަކުގެ ހިންގުމުގެ ތަފާސް ދާއިރާތަކުގެ ގޮތުން ކަމާބެހޭ ތަރައްގީ ކުރިއަށް ކުރުމަށް މަސައްކަތްތަކުގައި ބައިވެރިވެ ފަރާތްތަކާއި ދިރާސާ ދުވަސް އިސްލާހުކުރެވުނެވެ. މި ޕްރޮގްރާމުގައި ޕްރޮގްރާމްގެ ފަރާތުން ބައިވެރިވެފައިވާ އަދި ދަރިވަރުން ފާހަގަ ކުރެއެވެ.

- ކޮމިޓީގެ އިސްތިހާރުތައް ފައިނަލް ކުރުމަށް ބާއްވާ މީޓިންގްތަކުގައި ޕްރޮގްރާމްގެ ފަރާތުން ބައިވެރިވެއެވެ. އަދި ކޮމިޓީގެ އިސްތިހާރުތަކުގައި ހުށަހަ މައުލޫމާތުގައި ބޭނުން ކުރާ އިސްތިހާރު ރަނގަޅުކުރުމުގެ މަސައްކަތް ކުރުމުގެ ތަފާސް ބާވަތް މީޓިންގްތަކުގައި އަދި ކޮމިޓީތަކުގެ އިސްތިހާރުތަކުގެ ގޮތުގެ އަދި އިސްތިހާރުތަކުގެ މަސައްކަތް ތަކުގައި ޕްރޮގްރާމްގެ ފަރާތުން ފާހަގަ ކުރެވިފައިވެއެވެ.

- ބްރެސްޓް މިލްކް ސަބްސްޓިޓިއުޓް ބޯތަލުގައި ފުޑްބަހައްޓާ ތަރުތީބު ބެލެހެއްޓުމަށް ބައިވެރިވާ ހުރިހާ މަޢުލޫމާތުތަކުގައި ފާހަގަ ކުރަން
އިންސްޓްރަކްޝަން ދީ، އުސޫލު ބަޔާން ކުރަންޖެހޭނެ މަޢުލޫމާތު ކަށަވަރުކުރުން. މި ބޯތަލުގައި ޕްރޮޑަކްޓްގެ ފޯރުން ބެލެހެއްޓުމަށް އަމަލުކުރަން
ޝާމިލު ކުރަންޖެހޭނެއެވެ.

ފީޑިންގ ބޮތަލާއި ބޮއްކޮ ލޭބަލް:

- ޕްރޮޑަކްޓް އަދި ބަޔަކުގެ ކޮންމެ [illegible] [illegible] [illegible] [illegible] [illegible] [illegible] [illegible] [illegible]
[illegible] [illegible] [illegible] [illegible] [illegible] [illegible] [illegible] [illegible]

- [illegible] [illegible] [illegible] [illegible] [illegible] [illegible] [illegible] [illegible] [illegible] [illegible]

- އެ ޕްރޮޑަކްޓް [illegible] [illegible] [illegible] [illegible] [illegible] [illegible] [illegible] [illegible] [illegible] [illegible]
[illegible] [illegible] [illegible] [illegible] [illegible] [illegible] [illegible] [illegible] [illegible] [illegible]
[illegible] [illegible] [illegible] [illegible] [illegible] [illegible] [illegible] [illegible] [illegible] [illegible]
[illegible] [illegible] [illegible] [illegible] [illegible] [illegible] [illegible] [illegible] [illegible] [illegible]
[illegible] [illegible] [illegible] [illegible] [illegible] [illegible] [illegible] [illegible] [illegible] [illegible]
[illegible] [illegible] [illegible]

5.5 ހެލްތު ޕްރޮމޯޝަން އެންޑް ކްރޯނިކް ޑިޒީޒް ޑިވިޜަން:

ހެލްތު ޕްރޮމޯޝަން އެންޑް ކްރޯނިކް ޑިޒީޒް ޑިވިޜަނުގެ ދަށުން، މަސައްކަތްކުރާ ސެކްޝަންތަކުގެ 2023 ވަނަ އަހަރު ކުރެވުނު މައިގަނޑު މަސައްކަތް ތިރީގައި މިވަނީ އެވެ.

އެންސީޑީ ޕްރޮގްރާމް.

2023 ވަނަ އަހަރު ކުރެވުނު މައިގަނޑު މަސައްކަތްތައް:

- ގައިން ގަޔަށް ނުފެތުރޭ ބަލިތައް [illegible]، ސަރަހައްދީ އަދި ބައިނަލް އަޤްވާމީ [illegible] [illegible] [illegible] [illegible] [illegible]، 2023 އިން 2031 އަށް [illegible] [illegible] [illegible]، "ނޭޝަނަލް މަލްޓި ސެކްޓޯރަލް އެކްޝަން ޕްލޭން" ފައިނަލްކޮށް ތައްޔާރުކުރެވުނެވެ.
- [illegible] [illegible] [illegible] [illegible] [illegible] [illegible] [illegible] [illegible] [illegible] [illegible] [illegible] [illegible] [illegible] [illegible] [illegible] [illegible] [illegible] [illegible] [illegible] "ހެލްތީ [illegible] [illegible]" ފައިނަލްކޮށް ތައްޔާރުކުރެވުނެވެ.
- ދުނިޔޭގެ ސިއްޙީ ޖަމްޢިއްޔާ އާއި [illegible] [illegible] [illegible] މުއައްސަސާތަކާ ގުޅިގެން [illegible] "ނޭޝަނަލް ކެންސަރ ކޮންޓްރޯލް ޕްލޭން" ފައިނަލްކޮށް ތައްޔާރުކުރެވުނެވެ.
- [illegible] [illegible] [illegible] [illegible] [illegible] [illegible] [illegible] [illegible] [illegible] [illegible] [illegible] [illegible] [illegible] [illegible] DHIS2 [illegible] [illegible] [illegible] [illegible] [illegible] [illegible] [illegible].
- [illegible] [illegible] [illegible] [illegible] [illegible] [illegible] [illegible] [illegible] [illegible] [illegible] [illegible] "[illegible] [illegible]" [illegible] [illegible]، [illegible] [illegible] [illegible] [illegible] [illegible] [illegible] "[illegible] 2 " [illegible] [illegible] [illegible] [illegible] [illegible]، [illegible] [illegible] [illegible] [illegible] މަސައްކަތް ކުރެވުނެވެ.
- [illegible] [illegible] [illegible] [illegible] [illegible] [illegible] [illegible] [illegible] [illegible] [illegible] [illegible] ބޭއްވުނެވެ.
- [illegible] [illegible] [illegible] [illegible] [illegible] [illegible] [illegible] [illegible] [illegible] [illegible] [illegible] "[illegible] [illegible] [illegible] [illegible]" [illegible] [illegible] [illegible] [illegible] [illegible] ބޭއްވުނެވެ.

- [illegible]

- [illegible]

- [illegible]

- [illegible]

- [illegible]

- [illegible]

- [illegible]

- [illegible]

- [illegible]

- [illegible]

- ދިރާގުގެ އެހީގައި [illegible] ހުރިހާ [illegible] އެޕްލިކޭޝަނާއި ޕްރޮގްރާމްތައް [illegible] ކުރުމުގެ [illegible] އަދި [illegible] އަޕްޑޭޓުކުރުމަށް [illegible] ކުރިއަށްގެންދެވިފައިވެއެވެ.

5.6 ޕަބްލިކް ހެލްތް ޕްރިޕެއަރޑްނަސް، ސަރވެއިލަންސް އެންޑް އެޕިޑެމިއޮލޮޖީ ޑިވިޜަން.

މި ޑިވިޜަނުގެ މަސައްކަތްތައް ބެހިފައިވަނީ މައިގަނޑު 4 ބައަކަށެވެ. އެއީ:

1. [illegible] އަދި ބަލިތަކުގެ ތަފާސް ހިސާބު ބެލެހެއްޓުމާއި އެކި އެނަލިސިސްތަކުގެ ރިޕޯޓުތައް ތައްޔާރު ކުރުން.
2. އެންމެ ސިއްހަތަށް ނުރައްކާތެރިވެދާނެ ކަންތައް ހާލަތްތަކަށް ތައްޔާރުވުމާއި އަދި ހާލަތްތަކުގައި އަވަސް ފިޔަވަޅު އެޅުން.
3. ވައިގެ އަދި ކަނޑުގެ ބަނދަރުތަކުގެ ސިއްހީ ރައްކާތެރިކަން ގާއިމު ކުރުމަށް ކުރަންޖެހޭ މަސައްކަތްތައް ކުރުން.
4. އިންޓަރނޭޝަނަލް ހެލްތް ރެގިއުލޭޝަން ގައި އެއްބަސްވެފައިވާ ކަންތައްތައް ތަންފީޛު ކުރުމުގެ މަސައްކަތްތައް ކުރުން

2023 ވަނަ އަހަރު ޕަބްލިކްހެލްތް ޕްރިޕެއަރޑްނަސް، ސަރވެއިލަންސް އެންޑް އެޕިޑެމިއޮލޮޖީ ގެ ދަށުން މަސައްކަތްކުރަމުންދިޔަ ޕްރޮގްރާމް ތަކަކީ:

- ސަރވެއިލަންސް ޕްރޮގްރާމް.
- އިންޓަރނޭޝަނަލް ހެލްތް ރެގިއުލޭޝަން ޕްރޮގްރާމް.
- އިމަރޖެންސީ ޕްރިޕެއަރޑްނަސް އެންޑް ރެސްޕޮންސް ޕްރޮގްރާމް.
- އިންފްލުއެންޒާ ސަރވެއިލަންސް ޕްރޮގްރާމް

2023 ވަނަ އަހަރު ކުރެވުނު މުހިއްމު މަސައްކަތްތައް:

- ނޭޝަނަލް އިންފްލުއެންޒާ ސެންޓަރގެ ޓީމުގައި އިންޑިއާ ގޮސް [illegible] ޓްރެއިނިންގ [illegible] އިންފްލުއެންޒާ ސަރވެއިލަންސްގެ މަސައްކަތަށް [illegible] WHO ގެ އެހީގައި، އިންޓަރނޭޝަނަލް އެކްސްޕަރޓުންގެ ޓީމަކުން 2023 މާރިޗު 5 ން 9 އަށް ރާއްޖެ އަށް ޒިޔާރަތްކޮށް، މި މަސައްކަތްތައް ވަނީ ރިވިއު ކުރެވިފައެވެ.

- އިންފްލުއެންޒާ ސާރވެއިލަންސްގެ މަސައްކަތްތަކާއި ގުޅޭގޮތުން ކުރުމަށް WHO ގެ އެހީގައި 2023 މާރިޗު 10 ން 16 އަށް "Training on Influenza Data management and Basic Analysis" ގެ ނަމުގައި ސާރވެއިލަންސް ފޯކަލް ޕޮއިންޓުންނާއި އައި.ޖީ.އެމް.އެޗް ގެ ލެބޯޓަރީ ސްޓާފުންނަށް އަމާޒުކޮށްގެން ވަނީ ހިންގިފައެވެ.

- ރާއްޖޭގައި ޕަބްލިކް ހެލްތް އިމަރޖެންސީ އޮޕަރޭޝަންސް ހަރަކާތްތަކުގެ ހިންގުމުގެ ތެރެއިން، WHO އިން ވަނީ 2023 ޖަނަވަރީ 22 ން 26 އަށް ސްޓޭކްހޯލްޑަރުންގެ ވަސީލަތް ކުރިއަށް ގެންދާ ގޮތުގައި. މި ޕްރޮގްރާމްގައި ކަރު ބަދަލު ކުރެވޭނެ މަސައްކަތްތަކުގެ ތެރޭގައި ، ޕަބްލިކް ހެލްތް އިމަރޖެންސީ ކުރިއަށް ގެންދިޔުން ގޮތުގެ އޮޕަރޭޝަން ވަނީ އެކުލަވާލެވިފައި. އަދި މި ފޮރުމުގައި އެއްބަސްވެ ޕަބްލިކް ހެލްތް ކުރިއަށް ގެންދިޔުމަށް ބޭނުންވާ ތަކެތި ބަލައިގަނެ ކުރުވި، WHO އެހީގައި 2024 ވަނަ އަހަރު ފުރިހަމަ ރޭވުމުގެ މަސައްކަތް ހިންގުމަށް ވަނީ ހަމަޖެހިފައެވެ.

- ނެޝަނަލް ސްޓްރެޓެޖިކް ޕްލޭން ފޯރ ޕޮލިއޯ އިރެޑިކޭޝަން ގެ އަހަރީ ރިޕޯޓުގެ މަސައްކަތް ކުރެވުނެވެ. މި ރިޕޯޓަށް ބިނާކޮށް 2022 ވަނަ އަހަރު ޑީ.އެފް.ޕީ ސާރވެއިލަންސް ގެ މަސައްކަތުގެ އަޕްޑޭޓް ހިމެނޭ ވަނީ ފައިނަލް ކުރެވުނެވެ.

- އަންނަނި ކަންތައްތަކުގެ ރިޕޯޓް އަދި ޕްރޮގްރާމް ބެލެނުން މީސްލްސް އެލިމިނޭޝަން އަހަރީ ރިޕޯޓު ކޮންޓެންޓް، 2022 ގެ ސާރވެއިލަންސް ބައި ހިމެނޭ ފައިނަލް ކުރެވުނެވެ.

- 2023 ސްކޫލްތަކުގައި މަހު ކާލިއަށްކަމެއް މީހުން ނުޖެހި ދުވަހު ރިޕޯޓުތައް، ހުރިހާ ހެލްތް ފެސިލިޓީއަކަށް ވަނީ ހިއްސާކުރެވިފައެވެ.

- 76 ވަނަ "ވޯލްޑް ހެލްތް އެސެމްބްލީ" އަދި ރީޖަނަލް ކޮމިޓީ މީޓިން އަށް ބޭނުންވާ އިންޓަރވެންޝަންތަކާއި ތައްޔާރު ކުރުމުގެ މަސައްކަތް

- ހުރިހާ ޑިސީޒްތަކަކަށް ޖެހޭ އިންފްލުއެންޒާ އަދި ކޮވިޑް 19 އާއި ގުޅޭ ކުލިނިކަލް ޑޭޓާބޭސް ސިސްޓަމް ކަމާ ހިންގުން.

- އާއްމު ރާއްޖެއާއި ހިމައިން ރިޕޯޓްކުރާނެ ދުވަސްވަރު އާއްމުން ހޭލުންތެރިކުރަން ކޮށް ބަލިތަކުން ރައްކާތެރިވުމަށް ބޭނުންވާ މަޢުލޫމާތު ހިމެނޭ IEC ކޮންޓެންޓް ފައިނަލް ކުރުމާއި ޗެކް އަދި ރޭޑިއޯ ޕްރޮގްރާމްތައް ތައްޔާރުކޮށް ޝާއިޢު ކުރުން.

- 2022 ވަނަ އަހަރުގެ "ސްޓޭޓް ޕާޓީ ސެލްފް އެސެސްމަންޓް އަނުއަލް ރިޕޯޓް" SPAR ގެ މަސައްކަތް ނިންމާ، IHR އަށް ފޮނުވުން.

- މީސްލްސް ފްރީ 3 ރަށެއް ފުރިހަމަވުމުން، އެ ރަށްރަށުގެ ރަށް އިންފަރމޭޝަން ހިމެނޭ ކޮންޓެންޓް ޑިޒައިން އަދި ރިޕޯޓް ވެލިޑޭޝަންގެ މަސައްކަތް ކުރުން.

- މީސްލްސް ފްރީ ރަށް ތަކުގެ ލިސްޓް ތައްޔާރު ކުރުމަށް، ތައްޔާރުކޮށް " ނެޝަނަލް ހެލްތް ލެބޯޓަރީ" NHL އަށް ، WHO ގެ އެހީގައި ސަޕޯޓް ފޯރުކޮށް.

- އާ.އެމް.ޕީ ކަމަށްވާ ޕޯލިއޯ ވައިރަސް ޑިޓެކްޓް ކުރުމަށް ސަޕްލައިގެ " ހުރިހާ ރިސާޗް އިންސްޓިޓިއުޓް" MRI އަށް، WHO ގެ އެހީގައި ސަޕޯޓް ފޯރުކޮށް.

- ހެލްތް އެމަރޖެންސީ ޑިޕާޓްމަންޓް ސްކޮލަރޝިޕް ހަރަކާތް ކުރުމަށް ފުރިހަމަ ސިޔާސަތު ޤާނޫނީ ގޮތުން ވެދުމުން 2 އަހަރުދުވަހު ޓްރޭނިންގ ހިންގުން.

- ދުނިޔޭގެ ސިއްޙީ ޖަމްޢިއްޔާއި ޖަރުމަނުގެ ރޮބަޓް ކޮޗް އިންސްޓިޓިއުޓާއި ގުޅިގެން ހެލްތް އެމަރޖެންސީ ސިސްޓަމް ހަރުދަނާ ކުރުމަށްޓަކައި ހެލްތް އެމަރޖެންސީ ރެސްޕޮންސް ޕްލޭން ޓެސްޓްކުރުމަށް އަޕްޑޭޓްކުރުމަށް ހދ.ކުޅުދުއްފުށީގައި އަދި ލ.ގަމުގައި ސިމިއުލޭޝަން އެކްސަސައިޒްއެއް ބޭއްވުން.
- ހޮސްޕިޓަލް އެމަރޖެންސީ ރެސްޕޮންސް ޕްލޭން މުރާޖަޢާކޮށް ޓެސްޓްކުރުމަށް 2 އަތޮޅެއްގައި ސިމިއުލޭޝަން އެކްސަސައިޒް ބޭއްވުން.
- 03 އަތޮޅެއްގެ ހޮސްޕިޓަލް އެމަރޖެންސީ ރެސްޕޮންސް ޕްލޭން ހެދުމުގެ މަސައްކަތް ކުރުން.
- ކޮވިޑް19 ވެކްސިނޭޝަން ރިޕޯޓް އަޕްޑޭޓްކުރުމުގެ މަސައްކަތްކުރުން.
- ކޮވިޑް19 ވެކްސިނޭޝަންގެ ސަމަރީ ރިޕޯޓް އަޕްޑޭޓްކޮށް ޝާއިޢުކުރުން.
- ކޮވިޑް19 ވެކްސިނޭޝަންގެ ޑޭޓާބޭސް ކްލީނަޕް ކުރުން.
- ވައިޓަލް ސްޓެޓިސްޓިކްސް ފޯމާއި ގުޅިގެން އެކަމަށް އިޖުރާއާތުގެ މަސައްކަތްކުރުން.
- ވަން ހެލްތް ޕްރޮގްރާމްގެ ތަމްރީނުތައް ހިންގުމުގެ މަސައްކަތްކުރުން.
- ކޮމިއުނިކަބަލް ޑިޒީސް ގައިޑްލައިން ފުރިހަމަކޮށް އަޕްޑޭޓްކުރުމުގެ މަސައްކަތްކުރުން.

ބޯޑަރ ހެލްތު ޕްރޮގްރާމް:

ޕޯޓް ހެލްތް އިންސްޕެކްޓަރުންނަށް އޮރިއެންޓޭޝަން 2023 ވަނަ އަހަރުގެ މެއިމަހުގެ 2 ވަނަ ހަފްތާގައި ޕްރޮގްރާމްގެ ބައިވެރިން އަތޮޅުތަކުން 2 ޖަލްސާއެއް ގޮތުގައި ރާއްޖޭގައި ހިންގިފައި ވެއެވެ.

- ޕޯޓް ހެލްތް ގަވާއިދުގެ ދަށުން އެކުލަވާލެވިފައިވާ "އައިއެޗްއާރު ކޯ ކެޕޭސިޓީ ޕޮއިންޓްސް އޮފް އެންޓްރީ އެސެސްމަންޓް 2022" ގައި ބުނެފައިވާ މިންގަނޑުތަކާ ޕޮއިންޓްސް އޮފް އެންޓްރީ ރިވިއު ކުރުމުގެ މަސައްކަތްތައް ހިންގުމަށް އެކުލަވާލެވުނު ރިޕޯޓް ފޮނުވިފައި ވެއެވެ.

އިންޓަނޭޝަނަލް ބޯޑަރ ހެލްތް / ވީ.އައި.އޭ:

2023 ވަނަ އަހަރު އިންޓަނޭޝަނަލް ބޯޑަރ ހެލްތު އަދި މާލެ އެއަރޕޯޓް ޕޯޓު (ވެލާނާ އިންޓަނޭޝަނަލް އެއަރޕޯޓް) އިން ކުރެވިފައިވާ މައިގަނޑު މަސައްކަތްތަކަކީ:

- ޔެލޯ ފީވަރ ސްކްރީނިންގ

ތާވަލު 2 - ވީ.އައި.އޭގެ ތަފާސް ހިސާބު

ޔެލޯ ފީވަރ އިން ޒޯނުތަކުން އައިސްފައިވާ ދަތުރުވެރިންގެ ޖުމްލަ Total Yellow Fever Zone passengers	24403

ޔެލޯ ފީވަރ ޒޯން ގައުމުތަކުން އައިސްފައިވާ ދަތުރުވެރިން ބޯޑަރ ހެލްތުން ސްކްރީން ކުރެވުނު އަދަދު Passengers from Yellow Fever Zones Screened from IBH	9366
ޔެލޯ ފީވަރ ޒޯން ގައުމުތަކުން އައިސްފައިވާ ދަތުރުވެރިން ބޯޑަރ ހެލްތުން ސްކްރީން ކުރެވި ރިޕޯޓިންގެ ސަރވެއިލަންސްއަށް ފޮނުވުނު އަދަދު Passengers cleared Under Reporting Surveillance	369

ވެލާނާ އިންޓަރނޭޝަނަލް އެއަރޕޯޓްގައި ބޭރުގައުމުތަކުން ފްލައިޓްގެ ޖުމްލަ Total Flights	15670
ޖެނެރަލް ޑިކްލަރޭޝަން ހުށަހެޅި General Declaration Submitted	10649
ޑިސްއިންސެކްޝަން ސްޕްރޭ ކުރެވުނު ފްލައިޓްގެ ޖުމްލަ Total Flights Sprayed	6154
ޔެލޯ ފީވަރ ޒޯންތަކުން އައިސްފައިވާ ފްލައިޓްގެ ޖުމްލަ Total Yellow Fever Zone Flights	6
ޔެލޯ ފީވަރ ޒޯންތަކުން އައިސްފައިވާ ފްލައިޓަށް ސްޕްރޭ ކުރެވުނު ޖުމްލަ Yellow Fever Zone Flights Sprayed	1
މެލޭރިއާ ޒޯންތަކުން އައިސްފައިވާ ފްލައިޓްގެ ޖުމްލަ Total Malaria Zone Flights	4745
މެލޭރިއާ ޒޯންތަކުން އައިސްފައިވާ ފްލައިޓަށް ސްޕްރޭ ކުރެވުނު ޖުމްލަ Malaria Zone Flights Sprayed	2738
އެހެނިހެން ޒޯންތަކުން އައިސްފައިވާ ފްލައިޓްގެ ޖުމްލަ Total Other Zone Flights	10914
އެހެނިހެން ޒޯންތަކުން އައިސްފައިވާ ފްލައިޓަށް ސްޕްރޭ ކުރެވުނު ޖުމްލަ Other Zone Flights Sprayed	3412

- ވެކްޓަރ ކޮންޓްރޯލް އެންޑް އިންސްޕެކްޝަން - 07 އޮކްޓޯބަރ 2023 ގައި ވީ.އައި.އޭގެ އޭޕް ސަރަހައްދުގައި އިންސްޕެކްޝަނެއް ކުރެވި ފާހަގަ ކުރެވުނު ކަންކަން ރަނގަޅު ކުރުމަށް އިންސްޕެކްޝަން ފުރިހަމަ ކުރުމަށްފަހު އެއާޕޯޓް މުއައްސަސާތަކާއި މަސައްކަތްކުރާ ފަރާތްތަކާ ގުޅިގެން މުއައްސަސާތަކާއި ބައްދަލުކުރުމާއި މަޝްވަރާ ކުރުން

މާލެ- ސީޕޯޓް ޔުނިޓް:

2023 ވަނަ އަހަރު އިންޓަރނޭޝަނަލް ޓާމިނަލް ހެލްތް އަދި މާލެ ސީޕޯޓް ޔުނިޓް އިން ކުރެވިފައިވާ މަސައްކަތްތައް:

ތާވަލު 3- މާލެ ސީޕޯޓްގެ އުޅަނދު ފަހަރުތަކަށް ދެވުނު ކްލިއަރަންސްތަކުގެ ތަފާސް ހިސާބު

އުޅަނދު ފަހަރުތަކަށް ދެވުނު ކްލިއަރަންސްތައް:	
ރާއްޖެއަށް އައި އުޅަނދު (އިންކަމިންގ) ގެ އަދަދު	1045
ފްރީ ޕްރެޓިކް ދެވުނު އަދަދު	1045
ރެސްޓްރިކްޓެޑް ޕްރެޓިކް ދެވުނު އަދަދު	00
އުޅަނދު ފަހަރަށް ޕޯޓް ކްލިއަރަންސް ދެވުނު އަދަދު	1045
ރާއްޖެއިން ފުރި އުޅަނދު (އައުޓް ގޯއިންގ) ގެ އަދަދު	1094
މެލޭރިއާ ބަލި އުޅޭ ސަރަހައްދުތަކުން އައި އުޅަނދުގެ އަދަދު	571
ޔެލޯ ފީވަރ އުޅޭ ސަރަހައްދުތަކުން އައި އުޅަނދުގެ އަދަދު	00
އެހެނިހެން ސަރަހައްދުތަކުން އައި އުޅަނދުގެ އަދަދު	473
ކަރަންޓީން ކުރެވުނު އުޅަނދުގެ އަދަދު	00

ތާވަލު 4- މާލެ ސީޕޯޓްގައި ދޫކުރެވުނު ސެޓްފިކެޓްތައް

ދޫކުރެވުނު ސެޓްފިކެޓްގެ ތަފްސީލް:	
ސެޓްފިކެޓް އޮފް ޕްރެޓިކް	1045
އެސް.އެސް.ސީ.ސީ ސެޓްފިކެޓް	141
ޑެޑް ބޮޑީ ސެޓްފިކެޓް	88
ވެކްސިން [illegible] ސެޓްފިކެޓް	08

ތާވަލު 5- މާލެ ސީޕޯޓްގައި ކުރެވުނު އިންސްޕެކްޝަން އަދި ވޯޓަރ ބަންކަރިންގެ ތަފާސް ހިސާބު

އިންސްޕެކްޝަން އަދި ވޯޓަރ ބަންކަރިންގ މަސައްކަތްތައް:	
ވޯޓަރ ބަންކަރިންގ އިންސްޕެކްޝަން	01
ފުޑް [illegible] އިންސްޕެކްޝަން	50
ޝިޕް ސެނިޓޭޝަން އިންސްޕެކްޝަން (އެސް.އެސް.ސީ.ސީ)	141
ވެކްސިން [illegible] އިންސްޕެކްޝަން	08

އިންޓަރނޭޝަނަލް ޓްރެވަލް ހެލްތު / ހެލްތު ކްލިއަރެންސް ސަޕޯރޓް:

އުޅަނދު މަރުކަޒުގެ ގޮތުގައި 2023 ވަނަ އަހަރު ކޯޕަރޭޓިވް ޑިސީޒް ސަރވެއިލަންސް މަސައްކަތްތަކުގައި އިންވަރޑް އަދި އައުޓްވަރޑް ކްލިއަރެންސް އަދި ކާގޯ ކްލިއަރެންސް ދިނުމާއި ޝިޕް ސެނިޓޭޝަން ސެޓްފިކެޓް ހެއްދުމަށް އެހީތެރިވެދިނުން ކުރެވިފައި ކުރިއަށް ގެންދެވެ. އަދި އެއިރުންގައި ދުނިޔޭގައި ފެތުރެމުންދާ ބަލިތަކާއި ގުޅުންހުރި ބޭރުގެ ހިދުމަތްތައް ޖަމާކުރުމާއި އޮޅުމާއި ކުރިން ފެނުނު ބޮޑެތި ބަލިތަކުގެ މަޢުލޫމާތު ފޯރުކޮށްދިނުން. މީގެ އިތުރުން ޖުމްލަ އެއްޗިސްތަކުގެ މައި ހެލްތު ކޮލަބަރޭޝަން ޖުމްލަ ބޯޓުތަކުގެ ރިޕޯޓް ކުރަމުންދެއެވެ.

ކްލިއަރެންސް ދޫކުރި ބޯޓުފަހަރު:

ތާވަލު 6- ހެލްތު ކްލިއަރެންސް ސަޕޯރޓްއިން ކްލިއަރެންސް ދޫކުރި ބޯޓުފަހަރުގެ ތަފާސް ހިސާބު

ޖުމްލަ އައިސްފައިވާ ބޯޓުފަހަރު	
އިންވަރޑް ކްލިއަރެންސް ދޫކުރެވުނު އަދަދު	79
ޖުމްލަ ފުރާފައިވާ ބޯޓުފަހަރު	
އައުޓްވަރޑް ދޫކުރެވުނު ބޯޓުފަހަރުގެ އަދަދު	70
ކަރަންޓީންކުރުން ބޯޓުފަހަރުގެ ތަފްސީލު	
ސެނިޓޭޝަން ސެޓްފިކެޓް ހެއްދުމަށް ކަރަންޓީންކުރުން ބޯޓުގެ އަދަދު	4

އައްޑޫ އެއަރޕޯރޓް ޕޯރޓް / އިންޓަރނޭޝަނަލް ޓްރެވަލް ހެލްތު ޕޯރޓް:

2023 ވަނަ އަހަރު ކުރެވުނު މުހިއްމު މަސައްކަތްތައް:

އުޅަނދު މަރުކަޒުގެ ގޮތުގައި 2023 ވަނަ އަހަރު ކޯޕަރޭޓިވް ޑިސީޒް ސަރވެއިލަންސް މަސައްކަތްތަކުގައި އެއަރޕޯރޓްގައި ޕެސެންޖަރުން ސްކްރީން ކުރުމުގެ މަސައްކަތް ކުރެވުނެވެ. މީގެއިތުރުން އެއާޕޯޓުން ސްކްރީން ކުރުމުގައި ދުނިޔޭގައި ފެތުރޭ ބަލިތަކުގެ އަލާމާތް ހުރި ބޭރުގެ ޕެސެންޖަރުން ފާހަގަކުރުމަށް ޖެހޭ ގޮތަށް އަދި ރިޕޯޓްކުރުމަށް އަމަލުކުރަމުން ގެންދެވެ.

މީގެ އިތުރުން ޖުމްލަ އިންޓަރނޭޝަނަލް ޓްރެވަލް ހެލްތު ކްލިއަރެންސް ޕޯރޓް ފެށި ވަނީ މި ޕޯރޓް ހިންގުނު. އަދި 01 ޖޫން 2022 އިން ފެށިގެން ހާމަވެފައި ހުރި އެންމެ ބޮޑު ބައެއް ޕޭޝެންޓުންގެ މަސައްކަތަށް ކުރަން ފެށުމުގައި ގެނެސް. ހުރި އެންމެ ބޮޑުބަޔަކު އެކުލެވޭ މަސައްކަތްތަކެއް ވަނީ މިޕޯރޓްގެ ބެލުމުގެ ދަށުން ކުރެވިފައެވެ.

ވެލާނާ އިންޓަރނޭޝަނަލް އެއާޕޯޓަށް އައި އިންޓަރނޭޝަނަލް ފްލައިޓުތަކުގެ ތަފްސީލު:

ފްލައިޓް ޑިސްއިންސެކްޝަން

ތާވަލު 7- ވެލާނާ އިންޓަރނޭޝަނަލް އެއާޕޯޓަށް [illegible] އަރައިވަލް ފްލައިޓުތަކުގެ ތަފާސް ހިސާބު

[illegible] އަރައިވަލް ފްލައިޓު	
ޑިސްއިންސެކްޓް ކުރެވުނު ފްލައިޓުގެ އަދަދު	101
ޑިސްއިންސެކްޓް ނުކުރެވުނު ފްލައިޓުގެ އަދަދު	09
[illegible] އައި ޖުމްލަ ފްލައިޓުގެ އަދަދު	110

ތާވަލު 8- ވެލާނާ އިންޓަރނޭޝަނަލް އެއާޕޯޓަށް މެލޭރިއާ އެންޑެމިކް ގައުމުތަކުން އަރައިވަލް ފްލައިޓުތަކުގެ ޑިސްއިންސެކްޝަންގެ ތަފާސް ހިސާބު

މެލޭރިއާ އެންޑެމިކް ގައުމުތަކުން އަރައިވަލް ފްލައިޓުތަކުގެ ޑިސްއިންސެކްޝަން ތަފްސީލު	
ޑިސްއިންސެކްޓް ކުރެވުނު ފްލައިޓުގެ އަދަދު	01
ޑިސްއިންސެކްޓް ނުކުރެވުނު ފްލައިޓުގެ އަދަދު	02
މެލޭރިއާ އެންޑެމިކް ގައުމުތަކުން އައި ޖުމްލަ ފްލައިޓުގެ އަދަދު	03

ތާވަލު 9 - ވެލާނާ އިންޓަރނޭޝަނަލް އެއާޕޯޓަށް އެހެނިހެން ގައުމުތަކުން އަރައިވަލް ފްލައިޓުތަކުގެ ޑިސްއިންސެކްޝަންގެ ތަފާސް ހިސާބު

އެހެނިހެން ގައުމުތަކުން އަރައިވަލް ފްލައިޓުތަކުގެ ޑިސްއިންސެކްޝަން ތަފްސީލު	
ޑިސްއިންސެކްޓް ކުރެވުނު ފްލައިޓުގެ އަދަދު	100
ޑިސްއިންސެކްޓް ނުކުރެވުނު ފްލައިޓުގެ އަދަދު	07
އެހެނިހެން ގައުމުތަކުން އައި ޖުމްލަ ފްލައިޓުގެ އަދަދު	107

[illegible] [illegible] [illegible] [illegible] ތަފްސީލު:

ތާވަލު 10- [illegible] [illegible] [illegible] [illegible] އަދަދު

[illegible] [illegible] [illegible] އަދަދު	346

އެއާ ސީޕޯޓް ޔުނިޓް / އިންޓަނޭޝަނަލް ހެލްތް ޔުނިޓް:

2023 ވަނަ އަހަރު ކުރެވުނު މައިގަނޑު މަސައްކަތްތައް:

ޑޮކްޓަރުން ކަނޑައަޅާ އަންނަ އުޅަނދު ފަހަރުތަކަށް އިންފޯމްޑް ކޮންސެންޓް ދިނުން އަދި ކޮންސެންޓް ދިނުމަށް ބޭނުންވާ އެންމެހާ މަސައްކަތްތައް ކުރުން.

- ކަނޑައަޅާފައިވާ ޑޮކްޓަރުން ބޭނުން ކުރާ އުޅަނދު ފަހަރުތަކަށް އަމާޒުވެގެން ކޮންސެންޓް ދިނުން އަދި ކޮންސެންޓް ދިނުމަށް ބޭނުންވާ އެންމެހާ މަސައްކަތްތައް ކުރުން.
- ސަރވޭ ސެނިޓޭޝަން ކޮންޓްރޯލް ސެޓްފިކެޓް ދޫކުރުމަށް އުޅަނދު ފަހަރުތަކުގެ އިންސްޕެކްޝަން ކުރިއަށް ގެންދިއުން.
- ސިޓީގެ ނަރުދަމާގެ އެޕީ ސަރަހައްދުތަކުން އަންނަ ކަންކަން ދަތުރުކުރާ އުޅަނދު ފަހަރުތައް ކަނޑައެޅިފައިވާ އުސޫލުން ކަރަންޓީން ކުރުމާއި ކަރަންޓީން ކުރުން.
- ޑޮކްޓަރުން ބޭނުން އަންނަ އުޅަނދުގައި އެއްވެސް ބަލިމަޑުކަން ސަރުކާރުގެ ދުވަހު ހުށަހަޅާ ހަމަޖެހިފައިވާ އުސޫލުން އެހެނިހެން ކަރަންޓީން ކަރުދާހުގައި އެދިފައިވާ ހުރިހާ ތަކެތި ދެކެވިދާނެ ކަރަންޓީން ކުރުން.
- ހެލްތް ޑިކްލަރޭޝަން ގެނައުން އުޅަނދު ފަހަރުތަކުގައި ސިޓީގެ ގޮތުން ބަލައިދިނުމަށް ބެލުމަށް ބޭނުންވާ ތަކެތި ބަލަހައްޓުން.
- ސިޓީގެ ނަރުދަމާތަކުގައި އެއްވެސް ބަޔަކު ޑޮކްޓަރުން އެއްކުރާ ނަރުހުގައި އަދި އެބައިން ރަށްތަކުގައި ކުރިމަތިވާ ކަރަންޓީން އުސޫލުތައް ބަލަހައްޓައިދިނުމަށް މަސައްކަތްތައް ކުރުން.
- އިމިގްރޭޝަން ހެލްތް ބަލަހައްޓާ ޖަވާބު، އިމިގްރޭޝަން ހެލްތް ރިޕޯޓް ކުރުމުގައި ބޭނުންކުރާ ފޯމުތައް ދޫކުރުމާއި ރެކޯޑް ކުރުމުގެ ނިޒާމު ބަލަހައްޓައިދިނުމަށް ނިމުނު ކަންކަން، އަދި އެކަން ރިޕޯޓްތަކުގައި ބެލެހެއްޓުން ކުރުން. (އިމިގްރޭޝަން ރިޕޯޓްތަކުގައި އަޅުއްވަން ޖެހޭނެ ހުރިހާ ކަމެއް).
- އުޅަނދު ފަހަރުތަކުގެ ބަނދަރަށް ކައިރިވާނޭ ކޮންޓެއިނަރ އަމަލުކުރަން ޖެހޭ ހިދުމަތްތައް އެދުން. (އެފްރީކަ ދެޖެ ފްރީ ރަސްމީ ކަރަންޓީން ކުރުމުގައި، ބޯޓުގެ ހުރިހާ ބޭރުން އަދި ކަންތައްތަކުގެ ހިސާބު ބަލަހައްޓައިދިނުން. ޑޭޓާ ސިސްޓަމް ބެލެހެއްޓުމާ ތަރުތީބު ދީފައި ހިސާބު ބަލަހައްޓާ އެއްގަޑީގެ ރިޕޯޓް ކުރުމާއި ކަރަންޓީން ކުރުމަށް. ދިމާވެދާނެ ސަލާމަތީ އިންތިޒާމްތައް ހިފެހެއްޓުން.)
- ބަނދަރުގެ ސާފުތާހިރުކަން ބެލެހެއްޓުމާއި ގުޅޭ ރިޕޯޓް ހުށަހެޅުން.
- މަސްދަރު ރިޕޯޓްތައް ގުޅޭ ފަރާތްތަކާ ހިއްސާކުރުން.
- ޑޮކްޓަރުންގެ ގޮތުން ހޯދާފައިވާ ހެލްތް ކޮންސެންޓް ދިނުން.

ތާވަލު 11- އެއާ ސީޕޯޓް ޔުނިޓުން އުޅަނދުފަހަރުތަކަށް ދޫކުރި ކުއަރަންޓީން ދޫކުރި އަދަދު

އުޅަނދު ފަހަރުތަކަށް ދޫކުރި ކުއަރަންޓީންތައް:	
ޑޮކްޓަރ އަދި އުޅަނދު (އިންޓަރ) ގެ އަދަދު	113
އުޅަނދު ފަހަރަށް ދޫކުރި ކުއަރަންޓީން ދޫކުރި އަދަދު	113
ޑޮކްޓަރިން ދޫކުރި އުޅަނދު (އެއަރ ވޭ) ގެ އަދަދު	116
ބާޑަރު ބެލި ހެލްތް ސަރަހައްދުތަކުން އައި އުޅަނދުގެ އަދަދު	96
އެހެނިހެން ސަރަހައްދުތަކުން އައި އުޅަނދުގެ އަދަދު	17

ޓޭބަލް 12- [illegible] ސުޕަރވައިޒް [illegible] [illegible] [illegible] އަދަދު

[illegible] [illegible] ޢަދަދު:	
[illegible]	113

[illegible] [illegible] [illegible] [illegible] ޢަދަދު:

ޓޭބަލް 13- [illegible] ސުޕަރވައިޒް [illegible] [illegible] [illegible] [illegible] [illegible] އަދަދު

[illegible] [illegible] [illegible] އަދަދު:	15

5.7 ކޮމިއުނިކަބަލް ޑިޒީޒް ޕްރިވެންޝަން އެންޑް ކޮންޓްރޯލް ޕްރޮގްރާމް:

ކޮމިއުނިކަބަލް ޑިޒީޒް ޕްރިވެންޝަން އެންޑް ކޮންޓްރޯލް ޕްރޮގްރާމްގެ ދަށުން، މަސައްކަތްކުރާ ސެކްޝަންތަކުގެ 2023 ވަނަ އަހަރު ކުރެވުނު މައިގަނޑު މަސައްކަތްތައް ތިރީގައި މިވަނީ އެވެ.

މިއީ ދިވެހިރާއްޖޭގައި ވެކްސިން އަދި ވެކްސިން އާ ގުޅުންހުރި އެންމެހައި ކަންތައްތަކާއި ބަލާ ހިންގާ ޕްރޮގްރާމްތަކެވެ. މި ޕްރޮގްރާމްގެ މައިގަނޑު މަޤްސަދުތަކުގެ ތެރޭގައި ވެކްސިން ދީގެން [illegible] ބަލިތަކުން [illegible] [illegible] [illegible] [illegible] [illegible] [illegible] [illegible] [illegible] (ދުވަސް [illegible] [illegible] [illegible] [illegible] އަދި [illegible] [illegible] [illegible] [illegible] [illegible] [illegible] [illegible] [illegible] [illegible] [illegible] [illegible] [illegible] [illegible] [illegible] [illegible] [illegible] [illegible] [illegible] [illegible] ވެކްސިން [illegible].

[illegible] [illegible] [illegible] [illegible] [illegible] [illegible] [illegible] [illegible] [illegible] [illegible] [illegible] [illegible] [illegible] [illegible] [illegible] ވެކްސިން [illegible].

ނެޝަނަލް އިމިއުނައިޒޭޝަން ޕްރޮގްރާމް:

ރޫޓީން އިމިއުނައިޒޭޝަން:

ރޫޓީން އިމިއުނައިޒޭޝަންގައި ހިމެނެނީ 5 އަހަރުން ދަށުގެ ކުޑަކުދިންނަށް ދެވޭ ވެކްސިން (ބީސީޖީ، ހެޕަޓައިޓިސް-ބީ، ޕޮލިއޯ، ޕްނިއުމޮކޮކަލް، އެމް.އާރް، އެމް.އެމް.އާރް، އަދި ޑީ.ޕީ.ޓީ ބޫސްޓަރ)، 10 އަހަރުގެ އަންހެން ކުދިންނަށް ދެވޭ އެޗް.ޕީ.ވީ އަދި ޒުވާން އުމުރުގެ ކުދިންނާއި މާބަނޑު އަންހެނުންނަށް ދެވޭ ޓީ.ޑީ ވެކްސިންތަކެވެ.

ޓްރެވަލް ވެކްސިން:

ޓްރެވަލް ވެކްސިން ދޭތެރޭގައި ހިމެނޭ ހައްޖު، އުމްރާއަށް ދާ ފަރާތްތަކަށް ދެވޭ ވެކްސިން (ޕޮލިއޯ، އިންފްލުއެންޒާ، މެނިންޖައިޓިސް) އަދި އެހެނިހެން ގައުމުތަކަށް ދަތުރުކުރާ ދަތުރުވެރިންނަށް އެވެކްސިން ލާޒިމުކުރާ ގައުމުތަކުގައި ދެވޭ ވެކްސިން (ޔެލޯފީވަރ ވެކްސިން) އެވެ.

2023 ވަނަ އަހަރު ކުރެވިފައިވާ މުހިންމު މަސައްކަތްތައް:

- ހެޕަޓައިޓިސް ބީ ބަރތް ޑޯޒް - ޓްރިޕަލް އެލިމިނޭޝަންގެ މަސައްކަތުގެ ދަށުއިން ހެޕަޓައިޓިސް ބީ ހުރި މިންވަރު ދުނިޔޭގެ މިންގަނޑުތަކާއި މާމަ އަދި އައުވިހޭ ކުދިންގެ ކަށަވަރުކުރުމަށް ސްކްރީނިންގ ޓެސްޓުތަކުގައި މި ޓެސްޓު ހިމެނުން.
- ރިޕޯޓް ޑިޖިޓަލައިޒްކޮށް ޓާގެޓްކުރުމުގެ ގޮތުން ޓްރެކިންގ ސިސްޓަމް އަދި މާލޭގެ ހުރިހާ ވެކްސިން ސެންޓަރުތަކުގައި ހިންގުން.
- 1 ޑިސެމްބަރ އިން ފެށިގެން 18 މަހާއި 49 އަހަރާއި ދެމެދުގެ މީސްލްސް ވެކްސިނުގެ 2 ޑޯޒް ފުރިހަމަ ނުކުރެވި ހުރި ފަރާތްތަކަށް އަލުން ގެނެސް MR ކެމްޕޭނެއް ފެށިގެން ކުރިއަށް ދިޔުން.

އެޗް.އައި.ވީ ޕްރޮގްރާމް:

2023 ވަނަ އަހަރު ކުރެވުނު މުހިއްމު މަސައްކަތްތައް:

- މުޅިދުނިޔޭގެ ފެންވަރުން އެޗް.އައި.ވީ އަދި ސިފިލިސް ވާޓިކަލް ޓްރާންސްމިޝަން ނައްތާލުމުގެ ގޮތުން ރާއްޖޭގައި 2019 ވަނަ އަހަރު ކާމިޔާބުކުރެވުނު ސެޓްފިކެޓް ރީވެލިޑޭޝަން ދިނުމަށް 2023 ވަނަ އަހަރު ހުށަހެޅުނު.
- އެޗް.އައި.ވީ ޕޮޒިޓިވްވާ ފަރާތްތަކަށް ދެވޭ އޭ.އާރް.ވީ އަދި ޕީ.އީ.ޕީ ދެވޭ ބޭސް 2023 ވަނަ އަހަރަށް ގެނައި ސްޓޮކް ބެލެހެއްޓުނު

- އެޗް.އައި.ވީ، ހެޕަޓައިޓިސް ބީ އަދި ސީ ޓްރާންސްމިޝަންގެ ފަރުވާއަށް ބޭނުންވާ ވައިރަލް ލޯޑް ކާޓްރިޖް އެސް.ޓީ.އައި ފުދުވެރިކަން ގެނެވުނެވެ.

- ވޯލްޑް އޭޑްސް ދުވަސް ހިނގުމުގެ ހަރަކާތް ކުރުވުނު ގޮތުން ދިވެހި ސަރުކާރުން ކޮމިއުނިޓީތަކުގެ ދައުރު ފާހަގަކުރުމަށް އެއް ޕްރޮގްރާމްތަކެއް ހިންގާފައިވާއިރު "ވަން ގޯލް" ތީމްގެ ދަށުން ފާހަގަކުރެވުނު ދުވަހުގެ ހަރަކާތްތައް އިންތިޒާމުކުރެވުނު އަދި 2023 ޖުލައި 10 އިން ފެށިގެން މިހަރަކާތް ރާއްޖޭގެ އެންމެހާ ތަންތަނުގައި ފާހަގަކުރެވުނެވެ.

- ޑިސެމްބަރ 1 ވޯލްޑް އޭޑްސް ޑޭގެ ހަރަކާތްތަކުގެ ތެރޭގައި މަސައްކަތް ކުރަމުން ސިއްހީ ހިދުމަތްދޭ މުވައްޒަފުންނަށް "ލެޓް ކޮމިއުނިޓީޒް ލީޑް" ޝިއާރުގެ ދަށުން ނޮވެމްބަރ 30 ން 25 އަށް 5 ދުވަހުގެ ޕްރޮގްރާމެއް ހިނގި، ހަރަކާތްތަކުގައި ބައިވެރިވެވުނެވެ. މިޕްރޮގްރާމުގައި 22 (ބާވީސް ފަރާތެއް، ހިދުމަތް އަދި ވޮލަންޓިއަރ ޖަމާއަތްތަކުން) ހިމެނޭ ގޮތަށް ބައިވެރިން ކުރެވުނެވެ.

- ދިރާސާގެ ނަތީޖާ ދެއްކުމަށް ވައިރަލް ހެޕަޓައިޓިސް ދުވަސް ފާހަގަކުރުމުގެ ގޮތުން ކުރެވުނު ހަރަކާތްތަކުގެ ތެރޭގައި ގެންދިޔަ ޝިއާރަކީ "ވަން ލައިފް، ވަން ލިވަރ" ދަށުން ކަމަށް ހުރި ހިންގުމަކާއި ގުޅިގެން ހަރ، ކުރުވުނު ހަރަކާތެވެ.

- ރާއްޖޭގައި ދިރިއުޅޭ ބިދޭސީންގެ ސިއްހީ ކަންތައްތައް ހަމަޖެހުން ކުރުމުގެ ގޮތުން މައުލޫމާތު ހޯދުމާއި ފޯރުކޮށްދިނުމަށް ކުރިއަށްގެންދާ މަސައްކަތް ފޮރުވައިގެން މެޑިކަލް ސްކްރީނިންގ ސެންޓަރުތަކުގެ ސިސްޓަމް ކޮށް ސަޕޯޓް ދިނުމުގެ ގޮތުން ދެ ފަހަރު ކޮމިއުނިޓީ ސެންޓަރ ތަކަށް ސިސްޓަމް ފޯރުކޮށް އެ ފަރާތްތަކާ ހަމައެކު ޕްލޭނާއި ހިންގުމުގެ ބޭނުމުގައި ކުރިއަށް ގެންދެވުނެވެ.

- އެސް.ޓީ.އައި ގެ އިރުޝާދުދިނުމުގެ ހިދުމަތް ދޭ ފަރާތްތަކަށް އަދި ސިއްހީ ހިދުމަތްދޭ މުވައްޒަފުންނަށް އެޗް.އައި.ވީ، ހެޕަޓައިޓިސް ބީ އަދި ސީ އާއި ގުޅޭ ޓްރެއިނިންގ އެއް ފޯރުކޮށްދިނުމަށް ކޮންމެ އަތޮޅެއް ފެށިގެން އެޗް.އައި.ވީ ގެ ހިދުމަތްތަކާ ގުޅުން ހުރި ކަންކަމާއި ޚާއްސަ ގޮތެއްގައި ޓްރެއިނިންގ ދެވުނެވެ. މިޓްރެއިނިންގެ ތެރެއިން ބައިވެރިވި ހަތަރު ބަޔަކަށް ސަޓްފިކެޓް ދެވުނު ތަނުން އެ ޓްރެއިނިންގ ޕްރޮގްރާމުގައި ހިމެނުނެވެ.
ބައިވެރިންގެ 28 ފަރާތަކަށް ފުރުސަތު ދެވިފައި އެކުލެވިގެން ވިއެވެ.

- އެސް.ޓީ.އައި ގެ އިރުޝާދުދިނުމުގެ ހިދުމަތްދޭ ފަރާތްތަކަށް ސިއްހީ މުވައްޒަފުންނަށް ފޯރުކޮށްދޭ ކުރިއެރުވުމުގެ ޕްރޮގްރާމް ތަކުގެ ފައިދާ ހޯދުމަށް ކުރިއަށް ގެންދެވުނެވެ.

- ރާއްޖޭގައި މެޑިކަލް ފާރުމަސީ ތަކަށް ހެޕަޓައިޓިސް ބީ ވެކްސިނޭޝަން ދެމެހެއްޓުމަށް ގެއްލުމުގެ ކުރިން ފޯރުކޮށްދިނުމަށް ކުރިއަށް ގެންދެވި ބޭނުންތަކާއި ސިއްހީ ހިދުމަތްދޭ މުވައްޒަފުންނާ ގުޅުވައިގެން މަސައްކަތް ކުރެވުނެވެ. އަދި، ރަށްރަށުގެ ހިދުމަތްދޭ ސެންޓަރުތަކުގައި
ހެޔޮގޮތުން ހެޕަޓައިޓިސް ސީއާ ގުޅުންހުރި ކަންކަމަށް ފަރުވާ ދެވުނެވެ.

- ނެޝަނަލް.އެޗް.އައި.ވީ ގެ އިރުޝާދުދިނުމުގެ ޕްރޮގްރާމް ގެ ދަށުން ޑިސެމްބަރ މަހުގެ ސިއްހީ ދުވަސް ބޭނުން ކޮށް ޓީމް މެޑިކަލް އޮފިސަރުން 2023 ވަނަ އަހަރުގައި ފަރުވާ ދިނުމާއި ގުޅިގެން އެކަމާ ހުރި ހަރަކާތް ކުރިއަށް ގެންދިޔައީ

- ގްލޯބަލް ފަންޑް ފޯކަލް ޕޮއިންޓް ރިޕޯޓް ހަމަޖެހިފައިވާ އުސޫލުން މުނާސަބު ފަދަ ރިޕޯޓް ހުށަހެޅުނެވެ.

- އެޗް.އައި.ވީ / އޭޑްސް އެންޑް އެސް.ޓީ.އައި ސަރވެއިލަންސް ރިޕޯޓް ހެދުމަށް ހަރަކާތް ކުރުމުގެ ގޮތުން އޮތޯރިޓީ ރިޕޯޓްގެ ފޯމެޓް ތައްޔާރު ކުރުމުގެ މަސައްކަތް ފެށި ކުރިއަށް ގެންދެވުނެވެ.

ނެގްލެކްޓެޑް ޓްރޮޕިކަލް ޑިޒީޒަސް އަދި ވެކްޓަރ ބޯން ޑިޒީޒަސް ޕްރޮގްރާމް (އެން.ޓީ.ޑީ އަދި ވީ.ބީ.ޑީ)

ކޮމިއުނިކަބަލް ޑިޒީޒަސް ޑިވިޝަނުގެ ދަށުން ހިންގަމުން ގެންދާ މި ސެކްޝަނަކީ، ނެގްލެކްޓެޑް ޓްރޮޕިކަލް ޑިޒީސް އަދި ސްކްރަބް ޓައިފަސް ފަދަ ބަލިތަކާއި ކޮންޓްރޯލް ކުރުމާއި ގުޅޭ ސަރވެއިލަންސް ކުރުމުގެ މަސައްކަތްތައް ކުރާ ސެކްޝަނެކެވެ. މީގެ ތެރޭގައި ލެޕްރަސީ ކޮންޓްރޯލް ކުރުމާއި އަދި ބަލިތަކުގެ ސަރވެއިލަންސް ހަރުދަނާކުރުމާއި ބަލިތައް ކަނޑައެޅުމާއި ކުރިއަށް ގެންދާ މަސައްކަތްތައް، މިގޮތުން "ޒީރޯ ލެޕްރަސީ" ގެ ނޭޝަނަލް ލެޕްރަސީ ބަލި ކޮންޓްރޯލް ޕްރޮގްރާމްގެ މަސައްކަތްތަކާއި، ކޮމިއުނިކަބަލް ޑިޒީސް ކޮންޓްރޯލް ގެ މަސައްކަތް ވެސް ހިންގައެވެ.

ލެޕްރަސީ:

ލެޕްރަސީ ބައްޔަކީ، ހަމުގައި ދިރާއިރު ފެންނަ ބަލިތަކުގެ ތެރެއިން ބަލިތަކެކެވެ. ނަމަވެސް، 1982 ވަނަ އަހަރު ދިވެހިރާއްޖޭގައި ލެޕްރަސީ ބަލިމީހުން ބޭސް ފަރުވާ ދިނުމަށް ފެށުމަށްފަހު ބަލި ހުރި މީހުން ފަރުވާ ދިނުމުގެ ސިސްޓަމު ހަރުދަނާ ކުރުމަށް މަސައްކަތްކޮށްފައިވެއެވެ. މިއާއެކު 1997 ވަނަ އަހަރު ލެޕްރަސީއަކީ ދިވެހިރާއްޖޭގެ އާންމު ސިއްޙަތަށް ހުރި ނުރައްކަލެއް ނޫންކަމަށް ކަނޑައަޅާފައިވެއެވެ.

ލެޕްރަސީ ބަލި ކޮންޓްރޯލް ޕްރޮގްރާމްގެ މަސައްކަތްތަކުގެ ކުރިއެރުމަށް ކުރެވިފައިވާ ގިނަ ހަރަކާތްތަކުގެ ތެރޭގައި ޑަބްލިއު.އެޗް.އޯގެ ޓެކްނިކަލް ސަޕޯޓާއެކު ދިރާސާކުރެވުނެވެ. ބަލިމީހުން ދެނެގަނެ ފަރުވާ ދިނުމާއި ކޮންޓެކްޓް ޓްރޭސިން ކުރުމަށް ކުރިއަށް ގެންދެވުނެވެ. ލެޕްރަސީ ބައްޔަށް ޖެހޭ ކުދިންނާއި، އަދި ބޮޑެތި މީހުންނަށް ފަރުވާ ދިނުމުގެ މަސައްކަތް ކުރެވުނެވެ. މިއާއެކު ސިއްޙީ ފަރާތްތައް ޑަބްލިއު.އެޗް.އޯގެ މަދަދާއެކު 2019 ވަނަ އަހަރު ދުވަސް ފާހަގަކުރުމާއި ތަމްރީނު ލެޕްރަސީ ސަރވެއިލަންސް މަސައްކަތްތައް ކުރެވުނެވެ. 2023 ނިޔަލަށް ރާއްޖޭގައި މަދުވެގެން 100 ދުވަހު ލެޕްރަސީ ބަލިމީހަކު ރިޕޯޓުނުވެ ހުރުމުން ޖާގަދީފައިވާ ސިޔާސަތު ޤާއިމުކުރުމުގެ ތެރޭގައި އެކްރެޑިޓޭޝަނާއި "ޒީރޯ ލެޕްރަސީ ފްރީ ވިލޭޖަސް" ގައި ހިމެނޭ ކަންތައްތަކާއި ގުޅޭ ފާހަގަކުރާ ހަރަކާތް ފަށައި ފޯރުކޮށްދިނުމަށް ވުމަށް "އިންޓަރނޭޝަނަލް ޑޭ ފޯ ފައިޓިންގ ލެޕްރަސީ" ހާސިލް ކުރުމަށް ފާހަގަކޮށްފައިވެއެވެ.

މިގޮތުން ޑަބްލިއު.އެޗް.އޯ، އައި.ޕީ.ޑީ.އޭއާ އަދި މިނިސްޓްރީއާ ގުޅިގެން 2023 ވަނަ އަހަރު ކުރެވުނު މުހިންމު މަސައްކަތްތަކުގެ ތެރޭގައި:

ޒީރޯ ލެޕްރަސީ ގެ މަސައްކަތްތަކުގެ:

2023 ނިޔަލަށް ރާއްޖޭގައި މަދުވެގެން 100 ދުވަހު ލެޕްރަސީ ބަލިމީހަކު ރިޕޯޓުނުވެ ހުރުމުން ޖާގަދީފައިވާ ސިޔާސަތު ޤާއިމުކުރުމުގެ ތެރޭގައި އެކްރެޑިޓޭޝަނާއި "ޒީރޯ ލެޕްރަސީ ފްރީ ވިލޭޖަސް" ހިމެނޭގޮތަށް ފާހަގަކުރާ ހަރަކާތްތަކާއި ގުޅޭ ގޮތުން ރޭވިފައިވެއެވެ. މިގޮތުން މި މަސައްކަތްތަކަށް ހިމެނޭ ކަންތައްތަކަކީ:

- ލެޕްރަސީ ނެތް ދަރަޖައަށް [illegible] ކުރެވުނު މަސައްކަތްތަކުގެ ތެރޭގައި، ލެޕްރަސީ [illegible] [illegible] [illegible] [illegible] [illegible] [illegible] [illegible] [illegible] [illegible] [illegible] [illegible] [illegible] [illegible] ލެޕްރަސީ [illegible] [illegible] [illegible] [illegible] [illegible] [illegible] 20 އަތޮޅުގައި [illegible] [illegible] [illegible] [illegible] [illegible] [illegible] [illegible] [illegible] [illegible] [illegible] [illegible] 10 [illegible] 10 [illegible] [illegible] [illegible] [illegible].
- [illegible] [illegible] [illegible] [illegible] [illegible] 178 [illegible] [illegible] ލެޕްރަސީ [illegible] [illegible] [illegible] [illegible] [illegible].

[illegible] ކުރެވުނު [illegible] މަސައްކަތްތަކަށް:

[illegible] ލެޕްރަސީ [illegible] [illegible] [illegible] [illegible] [illegible] [illegible] [illegible] [illegible] [illegible] [illegible] [illegible] ކުރެވުނު [illegible] މަސައްކަތްތަކުގެ ތެރޭގައި އަންނަނިވި ކަންކަން ހިމެނެއެވެ:

- ލެޕްރަސީ ކޭސް [illegible] [illegible] [illegible].
- އެން.ޓީ.ޑީ [illegible] [illegible] [illegible] [illegible] [illegible] [illegible].
- އެމް.އެން.ޑީ.، [illegible] [illegible] [illegible] ލެޕްރަސީ [illegible] [illegible] ލެޕްރަސީ [illegible] [illegible] [illegible] [illegible] [illegible] [illegible] [illegible] [illegible] [illegible] [illegible] [illegible].
- [illegible] [illegible] ލެޕްރަސީ [illegible] [illegible] [illegible] ލެޕްރަސީ [illegible] [illegible] [illegible] [illegible] [illegible] [illegible].
- ލެޕްރަސީ [illegible] [illegible] [illegible] [illegible] [illegible]، [illegible] [illegible] [illegible] [illegible] [illegible] [illegible] [illegible] [illegible] [illegible] [illegible] [illegible] [illegible] [illegible].

[illegible] ލެޕްރަސީ [illegible] [illegible] ކުރެވުނު މަސައްކަތްތަކުގެ ތެރޭގައި:

- ލެޕްރަސީ [illegible] [illegible] [illegible] [illegible] [illegible] [illegible] [illegible]، [illegible]، [illegible] [illegible] [illegible] ލެޕްރަސީ [illegible] [illegible] [illegible] [illegible] [illegible] [illegible].
- [illegible] [illegible] [illegible] [illegible] ލެޕްރަސީގެ [illegible] [illegible] [illegible] [illegible] [illegible] 29 [illegible] 2022 [illegible] [illegible] [illegible] [illegible] [illegible].
- [illegible] [illegible] [illegible] [illegible] ލެޕްރަސީ [illegible] [illegible] [illegible] [illegible] [illegible] [illegible] [illegible].

- 24 އޮކްޓޯބަރު 2022 ގައި ނޭޝަނަލް ފްލޫރަސީ ޕްރޮގްރާމް ގައިޑްލައިން (އެސް.އޯ.ޕީ) ރިވިއުކޮށް ގެޒެޓް ކުރުމަށް ހަވާލުކުރެވި ރިޕޯޓް / އަޕްޑޭޓް ކޮށްފައިވާ ގައިޑްލައިން ފައިނަލްކުރެވުނެވެ.

- ޑިސެމްބަރ މަހު 17 އިން 21 އަށް ޑަބްލިއު.އެޗް.އޯ ގެ އެހީގައި ކޮލަމްބޯ ފްލޫރަސީ ޓްރޭނިންގ ފޯރުކޮށްދީ ސްރީލަންކާ ރާއްޖެއިން ޖިއޮގްރަފިކް ޑޭޓާ ފްލޫރަސީ ޕްރޮގްރާމް ރިވިއުކޮށް ކުރިއަށް ގެންދާނެ ގޮތުގެ މަޝްވަރާ މަސައްކަތްތަކުގައި ބައިވެރިވެ ޓްރޭނިންގ ފުރިހަމަކުރެވުނެވެ.

- އެމް.އެން.އާރް ބައި ޑަބްލިއު.އެޗް.އޯ އާއި ފްލޫރަސީ ގެ ކާރު ސްޓޮކް ހަރަދު ފައިނަލް ކުރުމުގެ މަސައްކަތް ކުރެވުނެވެ.

- މިއުޒިޔަމްއާއި ލޯކަލް ވޯކްޝޮޕް ނެޝަނަލް ޓްރޭނިންގ ޕްރޮގްރާމްއާއި ހެލްތު ސެންޓަރުގެ އިންސްޕެކްޝަން ޓްރޭނިންގ ބޭނުން ރާއްޖެއިން ފްލޫރަސީ އެއްބަސްވުމުގެ ދަށުން، އެމްޕްލޯއީސް ކޮންސެޕްޓް ބެލުން ކުރާނެ "އެންޖީ ގުޅޭ ރިސޯސް ގެ މަސައްކަތް ކުރިއަށް ގެންދެވިއެވެ. އެފަދަ ހުނަރުތަކުގެ އިންސްޕެކްޝަން ޓްރޭނިންގ ޕްރޮގްރާމް ދިރާސާ ކުރުމަށް ކުރިއަށް ކޮންސަލްޓަންޓް ރާއްޖެއަށް ޖިއޮގްރަފިކް ފޮނުވުމަށް މަޝްވަރާކުރުމުގެ ރިޕޯޓު ކުރެވިފައިވެއެވެ.

- ފްލޫރަސީ ބޭނުންކުރާ ފަރާތް ތަރުތީބުން ބޭސް ފޯރުކޮށްދިނުމާއި، އެހެންނަމަވެސް ހެލްތު ސެންޓަރުތަކުގައި ބޭނުން ބޭނުންކުރާ ފަރާތުގެ ކަނޑައަޅާ ތަރުތީބު ރިޕޯޓް ކުރެވުނެވެ. އަދި ކޮންސަލްޓެންޓް ސްޓޭޝަނަރީ ގެ މަސައްކަތްތަކުގައި ރިޕޯޓު ކުރެވުނެވެ.

- މިހާރު ބޭނުންކުރާ ފްލޫރަސީ ރަޖިސްޓްރީ ގެ ޑިޖިޓަލް ހަރުފަތް ކުރުމަށް ޕްރޮޖެކްޓް ބަރުދަނާކުރުމާއި މަސައްކަތް އެއްބާރުލުމުގެ މަސައްކަތް ރިޕޯޓް ކުރެވުނެވެ.

މެލޭރިއާ:

ރާއްޖޭގައި މެލޭރިއާ ބަލި ނައްތާލެވިފައި ވިޔަސް ކޮންމެ އަހަރަކުވެސް ރާއްޖެއިން ބޭރުން އަންނަ މީހުންގެ ފަރާތުން، މަދުންނަމަވެސް މެލޭރިއާ ފެނެއެވެ. މިގޮތުން އަހަރެއްގެ މައްޗަށް 2-5 ކޭސް އަހަރުތަކަކަށް މެލޭރިއާ ބަލި ޖެހިގެން ބޭރުގެ ރިޕޯޓު ކުރެއެވެ. އަދި މިގޮތަށް އިމްޕޯޓް ރާއްޖެއިން މެލޭރިއާ އަނބުރާ ގެނައުމުގެ ފުރުޞަތު މިހާރުވެސް ރިސްކަކަށް ވުމުން ހެލްތު މިނިސްޓްރީ މެލޭރިއާ ބަލި މިހާރުވެސް ރިޕޯޓްކުރާ ސާފުކުރާ ދުވަސްތަކުގައި އެއް މެލޭރިއާއަށް ބޭނުންވާ ސާމްޕަލްތައް ނިސްބަތް ވެކްޓަރ ބެލުމަށް ފޮނުވައެވެ.

މެލޭރިއާ ބަލީގެ ގޮތުގައި މިއަހަރު އެއްވެސް ބަލި މީހަކު ފެނިފައެއް ނުވެއެވެ.

ފައިލޭރިއާ:

ފައިލޭރިއާ އެލިމިނޭޝަން ޕްރޮގްރާމްގެ ދަށުން ކުރަންޖެހޭ އަސާސީ ބޮޑު މަސައްކަތަކީ ޓީ.އޭ.އެސް، އެޗް.އޯ ޓްރާންސްމިޝަން ސަރވޭ ހަރަކާތްތަކެވެ. 2016 ވަނަ އަހަރު ރާއްޖެއިން ފައިލޭރިއާ ނައްތާލެވިފައިވާކަން ސާބިތުކޮށް ރާއްޖެއިން ޑިވެލޮޕް ކުރުމުގެ ހިދުމަތް ރާއްޖޭގައި ޓީ.އޭ.އެސް ރާއްޖޭގައި މިހާރު ދިރާސާ ކުރަމުން، ބޭނުމަށް ސަރވޭން އެކްސްޕޯޝަރ ފައިލޭރިއާ އެންޓިޖެން ޕޮޒިޓިވް ކޭސްތަކުގެ މަސައްކަތް އަރުވަން ޕްރޮގްރާމުން ނަގާ ރިޕޯޓުން ކުރެވިފައިވެއެވެ. މިގޮތުން މުޅި ރާއްޖޭގައި މިހާރު ފައިލޭރިއާ ދަށްކޮށްދޭ ސަރވޭ ރިޕޯޓު އަދި ޑޮކްޓަރުން ޓީ.އޭ.އެސް 1 އަދި 2 ގައި ބައިވެރިކޮށް ރިޕޯޓް ފައިލޭރިއާ އެއް ޖެނެޓިކް ރިޕޯޓު މަސައްކަތް ވަނީ ރިޕޯޓުކުރެވިފައެވެ. މިގޮތުން މިހާރު ވަނީ ސ. އައްޑޫ، މާލޭގެ ޕްރައިވެޓް ސްކޫލްތައް އަދި ރާއްޖޭގައި މަސައްކަތް ކުރާ ބިދޭސީ މީހުން ސާމްޕަލް ހިމެނޭ ގޮތަށް ސާމްޕަލް ރިޕޯޓުން ސްކްރީނިންގ މިހާރު ވަނީ ނިމިފައެވެ. ސ. އައްޑޫ، މާލޭގެ ޕްރައިވެޓް ސްކޫލް ތައް އަދި ފޮރިނަރސް ސްކްރީނިންގ ރިޕޯޓް 2022 ގައި

[illegible] ނަމަވެސް ފައިލޭރިއާ ޓެސްޓް ކިޓް އަދި ޕްރޮގްރާމްގައި ސްޓޮކް ނެތުމުގެ ސަބަބުން ހިންގިފައި ނުވޭ. ނަމަވެސް މިއަހަރު ފައިލޭރިއާ 1500 ޓެސްޓް ކިޓް [illegible] [illegible] [illegible] [illegible] [illegible] [illegible] [illegible] [illegible] މަސައްކަތް [illegible] [illegible] [illegible] މިއަހަރު [illegible] [illegible] [illegible] [illegible] [illegible] [illegible] [illegible] [illegible].

މީގެ އިތުރުން، މެލޭރިއާ އަދި ފައިލޭރިއާ ބަލި ނައްތާލެވިފައިވާ ގައުމެއްގެ ގޮތުގައި ކުރިއަށް ގެންދިއުމަށް ކުރެވުނު މަސައްކަތްތަކުން:

- މެލޭރިއާ ބަލީގެ ގޮތުގައި ރިޕޯޓް ކުރެވޭ ހުރިހާ [illegible] [illegible] ބޭސް [illegible] މަސައްކަތް ކުރިއަށް ގެންދެވުނު.
- WHO [illegible] މެލޭރިއާ ބަލި [illegible] [illegible] ބޭސް [illegible] މަސައްކަތް ކުރިއަށް ގެންދެވުނު.
- ފައިލޭރިއާ އަދި [illegible] [illegible] [illegible] [illegible] [illegible] [illegible] [illegible] [illegible] މަސައްކަތް [illegible] 2022 ގައި ކުރިއަށް ގެންދެވުނު.

ކޮމިއުނިކަބަލް ޑިޒީޒް ކޮންޓްރޯލް ޕްރޮގްރާމްގެ ދަށުން ކުރިއަށް ގެންދިޔަ މަސައްކަތްތަކުން:

- [illegible] ކޮމިއުނިކަބަލް ޑެޝްބޯޑް ކުރިއަށް ގެންދިއުން.
- ބ.[illegible] ރިޕޯޓް ކުރި [illegible] ކޭސްގެ އިންވެސްޓިގޭޝަން ކުރިއަށް ގެންދިއުން.
- [illegible] [illegible] [illegible] [illegible] [illegible] [illegible] [illegible] [illegible] [illegible] TVM [illegible] [illegible] [illegible] [illegible] [illegible] [illegible].
- [illegible] [illegible] [illegible] [illegible] [illegible] [illegible] [illegible] [illegible] [illegible] [illegible] [illegible] [illegible].
- [illegible] [illegible] [illegible] [illegible] [illegible] [illegible] [illegible] [illegible] [illegible] [illegible] [illegible] [illegible] [illegible] [illegible] [illegible].
- [illegible] [illegible] [illegible] [illegible] [illegible] [illegible] [illegible] [illegible] [illegible].
- [illegible] [illegible] [illegible] [illegible] [illegible] [illegible] [illegible] [illegible] [illegible].
- [illegible] [illegible] [illegible] [illegible] [illegible] [illegible] [illegible] [illegible] [illegible].
- [illegible] [illegible] [illegible] [illegible] [illegible] [illegible] [illegible] [illegible].
- [illegible] [illegible] [illegible] [illegible].
- [illegible] [illegible] [illegible] [illegible] [illegible] [illegible] [illegible].
- ރ. [illegible] [illegible] [illegible] [illegible] [illegible].

- އާރބޮވައިރަލް ސާވެއިލަންސް ފުޅާކުރުމަށް ޓްރޭ ތަކާއި ގުޅުން ސަޕޯޓްކުރުމަށް އިންޓަރނޭޝަނަލް ޕާޓްނަރުންނާއި މަޝްވަރާކޮށް ސަސްޓެއިނަބަލްކޮށް ކުރިއަށް ގެންދިއުން.

2023 ވަނަ އަހަރު ކުރެވުނު އެހެނިހެން މަސައްކަތްތައް:

- ޓީބީ ރިޕޯޓް ހެދުމުގެ މަސައްކަތް ކުރެވުން.
- މިނިސްޓްރީ ވެބްސައިޓްގެ މަސައްކަތް ކުރެވުން.
- ވޯލްޑް އެއިޑްސް ޑޭގެ މަސައްކަތް ކުރެވުން.

6. ސްޓޭކްހޯލްޑަރުންނާ އެގްރީމަންޓްތަކާއި ފަހުމުނާމާތައް:

ޖަދުވަލު 14- އެޗް.ޕީ.އޭއިން ސްޓޭކްހޯލްޑަރުންނާ އެގްރީމަންޓްތަކާއި ފަހުމުނާމާތައް

#	އެގްރީމަންޓްގެ ނަން	އެގްރީމަންޓް ކުރެވުނު ތާރީޚު	އެގްރީމަންޓް ކުރެވުނު ކަންތައްތައް	އެގްރީމަންޓް ކުރެވުނު ފަރާތްތައް	އެގްރީމަންޓްގެ މުއްދަތު
01	ކާބޯތަކެތީގެ ޚިދުމަތް ދިނުމުގައި ހުންނަންޖެހޭ ސާފުތާހިރުކަމުގެ މިންގަނޑުތައް ބަޔާންކޮށްދޭ ޤަވާއިދު (ޤަވާއިދު ނަންބަރު: 2014/R-380 ގެ ދަށުން [illegible] ކުރިއަށް ގެންދާ އިންސްޕެކްޝަންތައް މިނިސްޓްރީ އޮފް އިކޮނޮމިކް ޑިވެލޮޕްމަންޓްގެ އިންސްޕެކްޓަރުން ބައިވެރިކޮށްގެން ކުރިއަށް ގެންދިއުމާ ގުޅޭގޮތުން ދެފަރާތުގެ މެދުގައި މަޝްވަރާ ކުރުމަށްފަހު ގޮތުގެ މަތިން "އެމް އޯ ޔޫ" އެއްބަސްވުމެއް ކުރެވިފައެވެ.	-	-	-	-

7. ބޭރުގެ އެހީ:

7.1 އެހީގެ ގޮތުގައި ލިބުނު ފައިސާ:

ތާވަލު 15- އެޗް.ޕީ.އޭއަށް ހިލޭގެ ގޮތުގައި ލިބުނު ފައިސާ

#	އެހީ ދިން ފަރާތް	ފައިސާގެ ބާވަތް	އަދަދު	ފައިސާ ދިން ކަންތައް / ސަބަބު	އަކައުންޓަން ހިނގާދިޔަ ގޮތް
01	ގްލޯބަލް ފަންޑް	ދިވެހި ރުފިޔާ	1314008.55	އެޗްއައިވީ ޕްރޮގްރާމް ސިސްޓަމް ހިމާޔަތްކުރުމަށް އަދި ހިންގުމުގެ ޚަރަދުތަކަށް	މިނިސްޓްރީގެ އަކައުންޓުން ފައިސާގެ ގޮތުގައި ލިބުނު ޕްރޮގްރާމްގެ ގޮތުގައި ބަޖެޓުގެ ބޭނުންކުރުމަށް ލިބުނު ފައިސާ ކޮށްފައި އަނބުރާ ރިޓަރންކުރެވިފައެވެ.
02	ގްލޯބަލް ފަންޑް	ދިވެހި ރުފިޔާ	401663.70	ޖެންޑަރ ބޭސްޑް ގައިޑްލައިންސް ހއ، ހދ، ގއ، ގދ އަދި ތ.އަތޮޅުގެ ސިއްޙީ ހިދުމަތްތަކަށް އަމަލުކުރުމަށް	އަކައުންޓުން ފައިސާގެ ގޮތުގައި ލިބުނު ސަބަބުން ބަޖެޓުން ބާކީވެފައިވާ ދ، އަތޮޅުގައެވެ. ދ، އަތޮޅުގައި ބަޖެޓުގެ ބާކީވުމުން 74570.00 ރުފިޔާ ހަރަދު ކުރެވިފައެވެ. ބާކީ 327093.70 ރުފިޔާ ގްލޯބަލް ފަންޑަށް ރިޓަރންކުރެވިފައެވެ.
03	ޔުނިސެފް (ސީޑީއެސް)	ޑޮލަރު	USD 3,58500	ނެޝަނަލް އިމިއުނައިޒޭޝަން ޕްރޮގްރާމް ޓްރެއިނިންގ އޮފިސަރ ސަޕޯޓް ވެކްސިން ޗެއިން ޓްރެއިނިންގ އޮފިސަރުން ގެނައުން ވެކްސިން ދިނުމުގައި ހަރަކާތްތެރިވާ މުވައްޒަފުން ތަމްރީން ކުރުން ވެކްސިންގެ ކޯލްޑްޗެއިން އަދި ޓްރެއިނިންގ އޮފިސަރުން ގެނައުން	ނެޝަނަލް އިމިއުނައިޒޭޝަން ޕްރޮގްރާމް ޓްރެއިނިންގ އޮފިސަރ ސަޕޯޓް ކުރުމުގެ މަސައްކަތް ދަނީ ކުރިއަށްގެންދަވަމުން. ވެކްސިން ޗެއިން ޓްރެއިނިންގ އޮފިސަރުން ކުރުމުގެ މަސައްކަތް ދަނީ ކުރިއަށްގެންދަވަމުން. ވެކްސިން ދިނުމުގައި ހަރަކާތްތެރިވާ މުވައްޒަފުން ދަނީ ތަމްރީން ކުރިއަށްގެންދަވަމުން ވެކްސިންގެ ކޯލްޑްޗެއިން އަދި ޓްރެއިނިންގ އޮފިސަރުން ކުރުމުގެ މަސައްކަތް ދަނީ ކުރިއަށްގެންދަވަމުން.

				ކޯލްޑްޗެއިން [illegible] ވެކްސިން ޓްރާންސްޕޯޓް ކުރުމަށް [illegible] ވެކްސިން [illegible] މޮނިޓަރ ކުރުމަށް 5-11 އަހަރު ދުވަހުގެ ކުދިންނަށް ކޮވިޑް ވެކްސިންގެ [illegible]	ކޯލްޑްޗެއިން [illegible]ގެ މަސައްކަތް ދަނީ ކުރެވެމުން ވެކްސިން ޓްރާންސްޕޯޓްގެ މަސައްކަތް ދަނީ ކުރެވެމުން. [illegible] ވެކްސިން [illegible] ދަނީ މޮނިޓަރ ކުރެވެމުން. 5-11 އަހަރު ދުވަހުގެ ކުދިންނަށް ކޮވިޑް ވެކްސިންގެ [illegible] މަސައްކަތް ދަނީ ކުރެވެމުން.
04	ދުނިޔޭގެ ސިއްހީ ޖަމްޢިއްޔާ (WHO)	ނަގުދު	520,588.20	[illegible] ޕްރޮގްރާމްގެ [illegible] [illegible] [illegible] [illegible] [illegible] [illegible] [illegible] [illegible] [illegible] [illegible] [illegible] [illegible] [illegible] [illegible] [illegible] [illegible] އއ، އދ، ވ އަދި ވ އަތޮޅު [illegible] [illegible] [illegible] [illegible] 3 ދުވަހުގެ ތަމްރީން ޕްރޮގްރާމް ހިންގުމަށް	އއ އަދި އދ އަތޮޅުގެ [illegible] [illegible] އަދި ވ އަދި ވ އަތޮޅުގެ [illegible] [illegible] [illegible] ތަމްރީން ޕްރޮގްރާމް [illegible] [illegible] ނިމިފައި
05	ދުނިޔޭގެ ސިއްހީ ޖަމްޢިއްޔާ (WHO)	ނަގުދު	180,916.00	[illegible] [illegible] [illegible] [illegible] އަދި [illegible] [illegible] [illegible] [illegible] [illegible] [illegible] [illegible] [illegible] [illegible] [illegible]	ނިމިފައި

06	ދުނިޔޭގެ ސިއްޙީ ޖަމްޢިއްޔާ (WHO)	ނަގުދު	10,000.00	ހެލްތީ [illegible] ގައިޑްލައިން ގެ [illegible] [illegible] ހެދުމަށް	ނިމިފައި
07	ދުނިޔޭގެ ސިއްޙީ ޖަމްޢިއްޔާ (WHO)	ނަގުދު	12,856.00	ނޭޝަނަލް އިންފެކްޝަން ކޮންޓްރޯލް ޕްލޭން އަޕްޑޭޓްކުރުމަށް	ނިމިފައި
08	ދުނިޔޭގެ ސިއްޙީ ޖަމްޢިއްޔާ (WHO)	ނަގުދު	171,383.00	[illegible] [illegible] ޓޮބެކޯ ކޮންޓްރޯލް ކުރުމަށް މުއައްސަސާތަކުން ކުރަމުންދާ އަދި [illegible]	ނިމިފައި
09	ދުނިޔޭގެ ސިއްޙީ ޖަމްޢިއްޔާ (WHO)	ނަގުދު	58,00.00	[illegible] [illegible] ޓޮބެކޯ ކޮންޓްރޯލް ކުރުމާއި [illegible] ޓޮބެކޯ [illegible] [illegible] [illegible] [illegible] ޕޮލިސީ ހެދުމަށް	ނިމިފައި
10	ދުނިޔޭގެ ސިއްޙީ ޖަމްޢިއްޔާ (WHO)	ނަގުދު	78,624.00	ދުނިޔޭގެ ހިތުގެ ދުވަސް ފާހަގަ ކުރުމަށް ބޭއްވުނު ހަރަކާތް	ނިމިފައި
11	ދުނިޔޭގެ ސިއްޙީ ޖަމްޢިއްޔާ (WHO)	ނަގުދު	29,540.00	ދުނިޔޭގެ ހަކުރު ބަލީގެ ދުވަސް ފާހަގަ ކުރުމަށް ބޭއްވުނު ސްކްރީނިންގ ޕްރޮގްރާމް	ނިމިފައި
12	ދުނިޔޭގެ ސިއްޙީ ޖަމްޢިއްޔާ (WHO)	ނަގުދު	12,960.00	[illegible] [illegible] ސިއްޙީ ހިދުމަތްތެރިން ތަމްރީނުކުރުމަށް	ނިމިފައި

14	UNICEF	[illegible]		[illegible]	ނިމިފައި
15	[illegible]	[illegible]	9,000.00	[illegible] 3 [illegible]	ނިމިފައި
16	[illegible]	[illegible]	000.00.10	[illegible]	[illegible]

7.2 އެހީގެ ގޮތުގައި ލިބުނު ތަކެތި:

ތާވަލު 16- އެޗް.ޕީ.އޭއަށް ހިލޭގެ ގޮތުގައި ލިބުނު ތަކެތީގެ ތަފްސީލު

#	އެހީ ލިބުނު ފަރާތް	ތަކެތީގެ ބާވަތް	އަދަދު	އެހީ ލިބުނު ކަންތައް/ ސަބަބު	އެކަންކަން ހިންގާފައިވާ ގޮތް
01	ޑަބްލިޔު.އެޗް.އޯ	[illegible]	300	[illegible]	[illegible]
02	ޑަބްލިޔު.އެޗް.އޯ	އެމަރޖެންސީ [illegible]	1000	[illegible]	[illegible]
03	ޔުނިސެފް	އެމް.އާރް ވެކްސިން	000.136 ޑޯޒް	އެމް.އާރް ކެމްޕެއިން ހިންގުމަށް	އެމް.އާރް ވެކްސިން ކެމްޕެއިން ޑިސެމްބަރ 2023 ން ފެށިގެން 1 މާރިޗް 2024 ގެ ނިޔަލަށް ހިންގުނު
04	ޔުނިސެފް	[illegible]	31	[illegible]	[illegible] 27 [illegible] ([illegible])

05	ދުނިޔޭގެ ސިއްޙީ ޖަމްޢިއްޔާ (WHO)	ލެބޮރޭޓަރީ، ސްޓޭޝަނަރީ، ކަފާ، ރިއޭޖެންޓް ސަޕްލައިޒް	9,421.00	ދުނިޔޭގެ ހަކުރު ބަލީގެ ދުވަސް ފާހަގަ ކުރުމަށް ބޭއްވުނު ސްކްރީނިންގް ޕްރޮގްރާމްތަކަށް	ލިބިފައި
06	ވޯލްޑް ބޭންކް	1 ކާވެން، 1 ސްކޫޓަރ ސިސްޓަމް (ސޯލާ ހޯޓް ވޯޓަރ) 1 ވެކިއުމް، 1 ކޮމްޕިއުޓަރ ސިސްޓަމް	178,112.00	އެޗް.ޕީ.އޭގެ ހޯދުމް ޕްރޮގްރާމް ސަޕޯޓް ކުރުމަށް ބޭނުމަށް	ލިބިފައި

8. ބައިނަލް އަޤްވާމީ ބައްދަލުވުންތަކުގައި ސިއްޙީ ދާއިރާގެ ބައިވެރިވުން.

ތާވަލު 17- އެޗް.ޕީ.އޭއިން ބައިނަލް އަޤްވާމީ ބައްދަލުވުންތަކުގައި ބައިވެރިވި ފުރުޞަތުތަކުގެ ތަފްސީލު

#	ޖަލްސާގެ ނަން	ޖަލްސާ އިންތިޒާމްކުރި ފަރާތް	ޖަލްސާ ބޭއްވި ޤައުމު	ޖަލްސާ ބޭއްވި ތާރީޚް	ޖަލްސާގައި ދިވެހި ރާއްޖެއިން ބައިވެރިވި ފަރާތްތައް	ނިންމުނު ކަންކަން
01	ޖޮއިންޓް ވާރކިންގް (ފައިނޭންސް) ގެ ދެވަނަ ސެޝަން އޮފް ދަ ސަޕްލައި ޕީސްޓަޖް އޭސިއަ ރީޖަން	ޑަބްލިޔު.އެޗް.އޯ	އިންޑިއާ	16-17 ޖަނަވަރީ 2023	ޑައިރެކްޓަރ އެޕިޑެމިކް	ނިމިފައި
02	އެސް.އައި.ޕީ.އެސް ހައި ލެވެލް ޖޮއިންޓް މީޓިންގް އޮން އެން.ސީ.ޑީ އެންޑް ފެންޖެހޭ ހުރުމް	ޑަބްލިޔު.އެޗް.އޯ	ބެރިޖް ބީބެޖެސް	17-18 ޖަނަވަރީ 2023	ހެލްތު ޕްރޮމޯޝަން	ނިމިފައި
03	އިންޓަރ ސެކްޝަން ޓު އެސް.އެމް.އާރް ސަޕޯޓް ބައި އައި.ޕީ.ޕީ.އެފް.ރީޖަނަލް ވޯކްޝޮޕް		ނޭޕާލް ކަޓްމަންޑޫ	19-21 ޖަނަވަރީ 2023	ޑައިރެކްޓަރ އެޕިޑެމިކް	ނިމިފައި
04	އިންޓަރ ސެކްޝަން ޓު އެސް.އެމް.އާރް ސަޕޯޓް ބައި އައި.ޕީ.ޕީ.އެފް.ރީޖަނަލް ވޯކްޝޮޕް		ނޭޕާލް ކަޓްމަންޑޫ	19-21 ޖަނަވަރީ 2023	ޑައިރެކްޓަރ އެޕިޑެމިކް	ނިމިފައި
05	ވަރކްޝޮޕް ޓު ވަރކް މިޝަނގެ އޮން އެސް.ޕީ.އާރް އެމްޕްލޯއިމެންޓް ގައިޑް އޮން އެންވަޔަރަންމަންޓް ރިޕޯޓިންގްސް އޮފް ހެލްތު އެންޑް ކްލައިމެޓް ޗޭންޖް	ޑަބްލިޔު.އެޗް.އޯ	ނިއު ދިއްލީ އިންޑިއާ	13-16 މާރިޗު 2023	ޑައިރެކްޓަރ އެޕިޑެމިކް / ޕްރޮގްރާމް ސެޓުކުރު	ނިމިފައި
06	ރީޖަނަލް ކޮންސަލްޓޭޝަން އޮން ދި ސްޓްރެޓީޖީ ފޯ ރީޖަނަލް ޑޭޓާ އެކްސެލެންސް ފޯ ޕީސްފުލް އެންޑް ހެލްތީ	ޑަބްލިޔު.އެޗް.އޯ	ނިއު ދިއްލީ އިންޑިއާ	14-16 މާރިޗު 2023	ސީނިއަރ ޕަބްލިކް/ ހެލްތު ޕްރޮގްރާމް	ނިމިފައި

07	ރިޕޯޓަރުން ލިޔުންގެ އާއި ޑިޖިޓަލް ލިޔުންތެރިންގެ ދަ އެކަސަރަށް ފޯރުން އާއި އެކަމާ ހުރުމް	ޑަބްލިއު.އެޗް.އޯ	ބެންކޮކް ތައިލޭންޑް	28-30 މާރިޗު 2023	އަބްދުﷲ ފުއާދު	ނިމިފައި
08	ރިޕޯޓަރު ލިޔުން އާ ދަ ޑޮކިއުމަންޓު އާއި ދަ ޑަބްލިއު.އެޗް.އޯ ސަރުވޭ ރިޕޯޓު އާސިޔާ ރިޕޯޓް ޑޮކިއުމް ހުރުމް އެކަސަރަށް ފޯރުން	ޑަބްލިއު.އެޗް.އޯ	ބެންކޮކް ތައިލޭންޑް	4-6 އޭޕްރީލް 2023	އާމިނަތު ސަފުރާ / ޒުހުރާ ޝާކިރު	ނިމިފައި
09	ކޮމިއުނިޓީ އެންޑް އެޑްވޮކަސީ ޑޮކިއުމަންޓް ހުރުމް އެސް.އޯ ރިސޯސަސް ސަޕޯޓް އެސޯސިއޭޝަން ކޮންސަލްޓޭޝަން ބޭސިކް ލިޔުން	ޔުނިސެފް	ކަޓްމަންޑޫ ނޭޕާލް	6-6 އޭޕްރީލް 2023	އާމިނަތު ސަފުރާ	ނިމިފައި
10	ފެމިލީ ޕްލޭނިންގ ޑޮކިއުމަންޓް ލިޔުންތަށް އިން ދަ ސައުތު އީސްޓް އޭޝިއާ ރީޖަން	ޑަބްލިއު.އެޗް.އޯ	ކޮލްކަތާ، އިންޑިއާ	11-13 އޭޕްރީލް 2023	ޑރ. ފާތިމަތު ނަޖްލާ ނަޒީފް	ނިމިފައި
11	ސްޓެންޑަޑް ކޭސް ޑެފިނިޝަން ހުރުމް އިމްޕްލިމެންޓޭޝަން، ޕްރިވެންޝަން އެންޑް ކޮންޓްރޯލް	ޑަބްލިއު.އެޗް.އޯ	އޮންލައިން	13-14 އޭޕްރީލް 2023	ފާތިމަތު ޙަސަން ނަދީމާ	ނިމިފައި
12	ރިޕޯޓަރު ލިޔުންތެރި ޑޭޓާ ޓޫލްސް ޕްރިންސިޕަލް އެސޯސިއޭޝަން އެންޑް ދަ ޖީ އެކަސަރަށް އިން ޑަބްލިއު.އެޗް.އޯ ސައުތު އީސްޓް އޭޝިއާ ރީޖަން	ޑަބްލިއު.އެޗް.އޯ	ނަގަރކޯޓް، ނޭޕާލް	3-5 މެއި 2023	ހައްވާ ސަރުމާ ހަސަން	ނިމިފައި
13	ފޮލޯ އަޕް ކޮންސަލްޓޭޝަން ވެސް ދަ ޕީޕަލް ގެ ކޮމިއުނިޓީ ލިޔުންތެރި އާދި ސިސްޓަމް	ޑަބްލިއު.އެޗް.އޯ	އޮންލައިން	4-4 މެއި 2023	އާމިނަތު ސަފުރާ / ޒުހުރާ ޝާކިރު / އާއިޝަތު ފަރުޒާނާ / ސަނިޔާ ހަސަން	ނިމިފައި
14	ޑަބްލިއު.އެޗް.އޯ ސެއަރޯ 56 ވަނަ ބައްދަލުވުމާ ގުޅޭ އިންޓަރނޭޝަނަލް ހެލްތު ރެގިއުލޭޝަން ޕްރޮސެސް އާ އިންޓަރނޭޝަނަލް ހެލްތު ރެގިއުލޭޝަން ގެ ދަ ފްރޭމްވޯކް ރިވިއުގެ	ޑަބްލިއު.އެޗް.އޯ	ނިއުދިއްލީ އިންޑިއާ (އޮންލައިން)	9-10 މެއި	ހަސަން މުހައްމަދު	ނިމިފައި
15	153 ވަނަ ސެޝަން އޮފް ދަ އެގްޒެކެޓިވް ބޯޑު	ގަވަރމަންޓް	ޖެނީވާ، ސްވިޓްޒަރލޭންޑް	31 މެއި – 1 ޖޫން 2023	ހަސަން މުހައްމަދު	ނިމިފައި
16	އެންއައިއެސް ލިޔުންތެރި އާދި އެސް.ޓީ.އައި.ޓީ- އެޗް.އައި.ވީ އިން އެސް.ޓީ.އައި، ރީޖަން އެންޑް ޓީމިންގ ކޮންސަލްޓޭޝަން ވެސް ޕްރޮގްރާމް ފެމިލީ ޕްލޭނިންގ	ޑަބްލިއު.އެޗް.އޯ	ކޮލަމްބޯ ސްރީލަންކާ	13-15 ޖޫން 2023	އަބްދުލް ހަމީދު / މަރިއަމް އަބްދުﷲ	ނިމިފައި
17	ލިޔުންތެރި އާދި ދަ ފެމިލީ ޕްލޭނިންގ ޑޮކިއުމަންޓް އެންޑް އެސް.ޓީ.އައި.ޓީ އެން ދަ ޑޭޓާ އެންޑް އަދަދު އެސް.އޯ.އެސް ގެ އިން ދަ ސައުތު އީސްޓް އޭޝިއާ ރީޖަން	ޑަބްލިއު.އެޗް.އޯ	ކަޓްމަންޑޫ ނޭޕާލް	14-16 ޖޫން 2023	އަހުމަދު ޝިފާން	ނިމިފައި

18	ޑަބްލިއު.އެޗް.އޯ އެސް.އޭ.ޖީ.އެސް މިނިސްޓީރިއަލް ކޮންފަރެންސް	ޑަބްލިއު.އެޗް.އޯ	އޮންލައިން	16 ޖޫން 2023	އާމިނަތު ސަޢުދު /އާމިނަތު ސަޢުދާ / ޢަބްދުﷲ ޙަމީދު ޢަލީމް	ނިމިފައި
19	ރީޖަނަލް މީޓިންގ ޓު ސްޓްރެންތަން އެން.އެލް.ސީ.އޭ.އެމް ޕްރޮގްރާމް މެނޭޖަރސް ކޮލެބޮރޭޝަން ޓު އިމްޕްލިމެންޓް ދަ ރީޖަނަލް ސްޓްރެޓެޖިކް ފްރޭމްވޯކް	ޑަބްލިއު.އެޗް.އޯ	ބެންގްކޮކް ތައިލޭންޑް	19-23 ޖޫން 2023	ސިނާން ޢަބްދުލް ވަޙީދު	ނިމިފައި
20	ގްލޯބަލް ވެކްސިން އިމިއުނައިޒޭޝަން ރިސަރޗް ސްޓޭކްހޯލްޑަރސް ފޯރަމް	ޔުނިސެފް	ކޮޕެންހޭގަން	20-21 ޖޫން 2023	ޑރ. ފާތިމަތު ނަޖްވާ ރަޝީދު	ނިމިފައި
21	މީޓިންގް އޮފް ދަ އެސް.އީ.އޭ.އާރް ޕީ.އެޗް.އީ.ސީ ފޯރަމް	ޑަބްލިއު.އެޗް.އޯ	ޑާކާ، ބަންގްލަދޭޝް	20-22 ޖޫން 2023	ހަސަން ފަރުހާދު	ނިމިފައި
22	ރީޖަނަލް މީޓިންގް ޓު ޑިސްކަސް އެންޑް ސްޓްރެންތަން އިމްޕްލިމެންޓޭޝަން އޮފް ދަ ރީޖަނަލް އެންޑް ނެޝަނަލް ސިސްޓަމް ރިސްޕޮންސް ޓު އިމަރޖެންސީސް	ޑަބްލިއު.އެޗް.އޯ	ނިއުދިއްލީ އިންޑިއާ	11-12 ޖުލައި 203	އާމިނަތު ޢަޒޫނާ/ އިބްރާހީމް ޢަޝްރަފް	ނިމިފައި
23	އިންޓަރނޭޝަނަލް ސެމިނަރ އޮފް ޕަބްލިކް ހެލްތް އެންޑް ޑިޒާސްޓަރ އޯގަނައިޒްޑް ބައި ދަ ގަވަރމަންޓް	ޑަބްލިއު.އެޗް.އޯ	ޑާކާ ބަންގްލަދޭޝް	11-12 ޖުލައި 2023	އާމިނަތު ސަޢުދާ	ނިމިފައި
24	ރީޖަނަލް މީޓިންގް އޮފް ދަ ނެޝަނަލް ފޯކަލް ޕޮއިންޓްސް	ޑަބްލިއު.އެޗް.އޯ	ސްރީލަންކާ ކޮލަމްބޯ	18-20 ޖުލައި 2023	ފާތިމަތު ފަޒީނާ އިބްރާހީމް	ނިމިފައި
25	ރީޖަނަލް މީޓިންގް އޮފް ހެލްތް ކެއަރ ވޭސްޓް މެނޭޖްމަންޓް އިން ދަ ޑަބްލިއު.އެޗް.އޯ ސައުތު އީސްޓް އޭޝިއާ ރީޖަން	ޑަބްލިއު.އެޗް.އޯ	ބެންގްކޮކް، ތައިލޭންޑް	24-27 ޖުލައި	އާމިނަތު ސަޢުދާ	ނިމިފައި
26	16ވަނަ ބައި ރީޖަނަލް މީޓިންގް އޮފް ނެޝަނަލް އިންފްލުއެންޒާ ސެންޓަރސް އެންޑް އިންފްލުއެންޒާ ސަރވެލަންސް އިން ދަ ޑަބްލިއު.އެޗް.އޯ ސައުތު އީސްޓް އޭޝިއާ އެންޑް ވެސްޓަރން ޕެސިފިކް ރީޖަންސް	ޑަބްލިއު.އެޗް.އޯ	ޑާކާ، ބަންގްލަދޭޝް	31 ޖުލައި 3 އޯގަސްޓް 2023	ފާތިމަތު ޙަސަން ނަޒީރާ	ނިމިފައި
27	އިންކްލޫސިވް ސެމިނަރ	މިނިސްޓްރީ އޮފް އިންވަޔަރަންމަންޓް ކްލައިމެޓް ޗޭންޖް ޓެކްނޮލޮޖީ	މާލެ	1-2 އޯގަސްޓް 2023	ފަރުހާދު ހަމީދު	ނިމިފައި
28	މިނިސްޓީރިއަލް މީޓިންގް ސަސްޓެއިން އެކްސެލަރޭޓް އެންޑް އިނޮވޭޓް ޓު އެންޑް ޓީ.ބީ ސައުތު އީސްޓް އޭޝިއާ ރީޖަން	ޑަބްލިއު.އެޗް.އޯ	ގާންދީނަގަރ ގުޖަރާތު އިންޑިއާ	16-17 އޯގަސްޓް 2023	ޢަބްދުލް ހަލީމް ހަސަން	ނިމިފައި

29	އެސް.ޕީ.ޑީ.އެން.އެލް.ޕީ.އެފް ވޯކިންގ ގްރޫޕް މީޓިންގ	ޑަބްލިއު.އެޗް.އޯ	އޮންލައިން	10 އޮގަސްޓް 2023	އާމިނަތު އަރޫޝާ/ ފާތިމަތު އަނާ ނަޒީރު	ނިމިފައި
30	8 ވަނަ ބައިނަލް [illegible] މީޓިން	[illegible]	ކަޓްމަންޑޫ، ނޭޕާލް	23-24 އޮގަސްޓް 2023	އަބްދުﷲ ހަމީދު ހަސަން	ނިމިފައި
31	ދަ [illegible]	އެމްބަސީ އޮފް ދަ ޔުނައިޓެޑް ސްޓޭޓްސް އޮފް އެމެރިކާ	އޮންލައިން	24 އޮގަސްޓް 2023	ޑރ. ފާތިމަތު ނަޒްލާ ރަޝީދު	ނިމިފައި
32	14 ވަނަ މީޓިން އޮފް ދަ ސައުތު އީސްޓް އޭޝިއާ ރީޖަނަލް އިމިއުނައިޒޭޝަން ޓެކްނިކަލް	ޑަބްލިއު.އެޗް.އޯ	ނިއުޑެލްހީ، އިންޑިއާ	29 އޮގަސްޓް ން 1 ސެޕްޓެމްބަރ 2023	ނާސިމާ އަބްދުﷲ ގަފޫރު/ އާމިނަތު އަރޫޝާ/	ނިމިފައި
33	ޔުނިވާސަލް ހެލްތް އެންޑް ޑިވެލޮޕްމަންޓް ކޮންފަރަންސް	ޑަބްލިއު.އެޗް.އޯ	ކައިރޯ، އިޖިޕްޓް	8 ސެޕްޓެމްބަރ 2023	ވަދޫދް އަބޫބަކުރު	ނިމިފައި
34	[illegible] ސަޕްލައިޒް ކޮންފަރަންސް	ޑަބްލިއު.އެޗް.އޯ	ކެންބެރާ، އޮސްޓްރޭލިއާ	12-15 ސެޕްޓެމްބަރ 2023	ފާތިމަތު އަނާ ނަޒީރު	ނިމިފައި
35	ތާޑް މީޓިން އޮފް ދަ ސްޓޭންޑިންގ ކޮމިޓީ އޮން ހެލްތް އިމަރޖެންސީ ޕްރިވެންޝަން، ޕްރިޕެއަރޑްނަސް އެންޑް ރެސްޕޮންސް	ޑަބްލިއު.އެޗް.އޯ [illegible]	ޖިނީވާ	13-14 ސެޕްޓެމްބަރ 2023	ޑރ. ފާތިމަތު ނަޒްލާ ރަޝީދު	ނިމިފައި
36	ރީޖަނަލް ކޮންފަރަންސް އޮން ނަރސިންގ [illegible]	ޔުނިސެފް	ކަޓްމަންޑޫ، ނޭޕާލް	18-21 ސެޕްޓެމްބަރ 2023	ވަދޫދް އަބޫބަކުރު	ނިމިފައި
37	ޖެންޑަރ އެސެސްމަންޓް އޮފް ދަ ޔޫ.އެން	މިނިސްޓްރީ އޮފް ހެލްތް	ނިއުޔޯކް، ޔޫ.އެސް.އޭ	20-22 ސެޕްޓެމްބަރ 2023	އަބްދުﷲ ހަމީދު	ނިމިފައި
38	ރީޖަނަލް މީޓިންގ [illegible]	ޑަބްލިއު.އެޗް.އޯ	ކޮލަމްބޯ، ސްރީލަންކާ	19-22 ސެޕްޓެމްބަރ 2023	ޑރ. [illegible]	ނިމިފައި
39	ރީޖަނަލް ނިއުޓްރިޝަން ކޮންފަރަންސް 2023	ޑަބްލިއު.އެޗް.އޯ	ކަޓްމަންޑޫ، ނޭޕާލް	18-21 ސެޕްޓެމްބަރ 2023	ވަދޫދް އަބޫބަކުރު	ނިމިފައި
40	[illegible]	[illegible]	ނިއުޑެލްހީ، އިންޑިއާ	25-26 ސެޕްޓެމްބަރ 2023	ވަދޫދް އަބޫބަކުރު	ނިމިފައި

41	ސްޓްރެޓެޖިކް އެޑްވައިޒަރީ ގްރޫޕް އޮފް އެކްސްޕާޓްސް އިމިއުނައިޒޭޝަން މީޓިންގ	ޑަބްލިޔު.އެޗް.އޯ މިނިސްޓްރީ އޮފް ފޮރިންގ އެފެއާޒް	ޖެނީވާ	25-29 ސެޕްޓެމްބަރ 2023	ނާޝިދާ އަބްދުލް ޣަފޫރު/ ޑރ. ފާތިމަތު ނަޒްލާ ރަޝީދު	ނިމިފައި
42	ރީޖަނަލް ކޮންސަލްޓޭޝަން އޮން ދަ ގްލޯބަލް ޖީ.އެޗް.އެސް.އެސް އަދި ޕީ.ސީ ބޯޑުގެ އެކްސަޝަން ފޯރަމް އެންޑް ޕްރޮގްރާމް މެނޭޖަރުން	ޑަބްލިޔު.އެޗް.އޯ	އޮންލައިން	29-30 ސެޕްޓެމްބަރ 2023	އާމިނަތު ސަޢުދާ/ ފާތިމަތު އަނާ ރަޝީދު	ނިމިފައި
43	ރީޖަނަލް މީޓިންގ އޮން ޕޮލިސީ ޑިޒައިން އިންފޯމޭޝަން ޕްރޮވައިޑަރުން ޕްރިވެންޝަން ކޮންޓްރޯލް ޓްރީޓްމަންޓް ސަރވިސަސް އެންޑް ޑަބްލިޔު.އެޗް.އޯ ޕްރޮވައިޑަރުން އެންޑް ރިސަރޗަރުން ޓު އިމްޕްލިމެންޓް ކޭސްކޭޑް	ޑަބްލިޔު.އެޗް.އޯ	ނިއުދިއްލީ، އިންޑިއާ	10-13 އޮކްޓޫބަރ 2023	ޑރ. ފާތިމަތު ނަޒްލާ ރަޝީދު /އާމިނަތު އަޒޫޝާ	ނިމިފައި
44	ސޯޝަލް އެންޑް ބިހޭވިއަރަލް އޮފް ދަ ސައިންސް އިމިއުނައިޒޭޝަން ރީޖަނަލް ވޯކްޝޮޕް ފޯ ޕްރެކްޓިޝަނަރ ހެލްތު ކެއަރ	ޑަބްލިޔު.އެޗް.އޯ	ކޮލަމްބޯ، ސްރީލަންކާ	16-18 އޮކްޓޫބަރ 2023	އަބްދުﷲ ފުއާދު އަޙްމަދު	ނިމިފައި
45	ރީޖަނަލް ކޮންސަލްޓޭޝަން އޮން އިމަރޖިންގ އެންޑް ކޮވިޑް ސަބް ވެރިއަންޓްސް އޮފް ހެލްތު އިން ސަޕޯޓް އިމިއުނައިޒޭޝަން	ޑަބްލިޔު.އެޗް.އޯ	ބޭންކޮކް، ތައިލެންޑް	17-19 އޮކްޓޫބަރ 2023	ވަޙީދާ އަބްދުއްރަޙްމާން ހަސަން ސަޢީދު	ނިމިފައި
46	ރީޖަނަލް ކޮންސަލްޓޭޝަން ޓު ޑިސްކަސް ޓީބީ ކޮންޓްރޯލް	ޑަބްލިޔު.އެޗް.އޯ	ބެންގަލޫރު، އިންޑިއާ	10-12 އޮކްޓޫބަރ 2023	ހަސަން ފުއާދު	ނިމިފައި
47	ޑަބްލިޔު.އެޗް.އޯ ޑަބްލިޔު.އައި.ޕީ.އޯ ޑަބްލިޔު.ޓީ.އޯ ޓްރައިލެޓެރަލް ސިމްޕޯސިއަމް އޮން ހިއުމަން ހެލްތު އެންޑް ކޮވިޑް ޓްރޭޑް.	ޑަބްލިޔު.އެޗް.އޯ	އޮންލައިން	14 ނޮވެމްބަރ 2023	އިބްރާހީމް ނިޝާން އަޙްމަދު/ އާމިނަތު ސަޢުދާ	ނިމިފައި
48	ގްލޯބަލް ކޮމިޔުނިޓީ އެންޑް އިމިއުނައިޒޭޝަން ކޮންފަރެންސް އޮން ހެލްތު އެންޑް ކެޕޭސިޓީ	ޑަބްލިޔު.އެޗް.އޯ	އޮންލައިން	15 ނޮވެމްބަރ 2023	ނާޝިދާ އަބްދުލް ޣަފޫރު	ނިމިފައި
49	7 ވަނަ އޭޝިއާ އެންޑް ޕެސިފިކް ޕާލިމެންޓޭރިއަން ކޮންފަރެންސް	ޕާޓްނަރޝިޕް ފޯ ޓީބީ އޮފް ސްޓޮޕް ޓީބީ ޕާޓްނަރޝިޕް	ތައިލެންޑް	15-17 ނޮވެމްބަރ 2023	ވަޙީދާ އަބްދުއްރަޙްމާން	ނިމިފައި
50	ޖީ.އެޗް.އައި.އެސް އޭޝިއާ ޕެސިފިކް ކޮންފަރެންސް	ޑަބްލިޔު.އެޗް.އޯ ،ގްލޯބަލް ފަންޑް، ޔޫ.އެން.އެއިޑްސް	ކޮލަމްބޯ، ސްރީލަންކާ	22-24 ނޮވެމްބަރ 2023	މަރިޔަމް ޒީނާ/ ހަސަން ސަޢީދު/ އާމިނަތު އަޒޫޝާ	ނިމިފައި
51	އިންޓަރނޭޝަން ޓު ސީ.އޯ.ޕީ28 ވަނަ ގެ އެންޑް ކްލައިމެޓް މިނިސްޓީރިއަލް މީޓިންގ	ޔޫ.އެން.އެފް ގަވަރމަންޓް	ދުބާއީ	3 ޑިސެމްބަރ 2023	އާމިނަތު ސަޢުދާ	ނިމިފައި
52	ވޯލްޑް އެއިޑްސް ޑޭ ހައިލެވެލް އިވެންޓް	ޑަބްލިޔު.އެޗް.އޯ	ހަނިމާދޫ	4 ޑިސެމްބަރ 2023	އަބްދުލް ހަލީމް/ ހަސަން ސަޢީދު/ ޑރ. ފާތިމަތު ނަޒްލާ ރަޝީދު	ނިމިފައި
53	އިންޓަރނޭޝަނަލް ސައިންޓިފިކް ކޮންފަރެންސް އޮން ކޮރޯނަސާޝަން އޮފް ޓީބީ އެންޑް		އޮންލައިން	8-9 ޑިސެމްބަރ 2023	ޑރ. ފާތިމަތު ނަޒްލާ ރަޝީދު	ނިމިފައި

	ސަރޓިފައިޑް [illegible] [illegible] [illegible] ޕްރޮކިއުމަންޓް [illegible] [illegible]				

9. އިންސާނީ ވަސީލަތު ތަރައްޤީކުރުން

9.1 2023 ވަނަ އަހަރު މުވައްޒަފުން ބައިވެރިވި ޓްރެއިނިންގ ބޭރުގެ ކޯސް / ވޯކްޝޮޕް / ސެމިނަރުތަކުގެ ތަފްސީލު:

ތާވަލު 18- އެޗް.ޕީ.އޭގެ މުވައްޒަފުން ބައިވެރިވި ޓްރެއިނިންގ ބޭރުގެ ކޯސް / ވޯކްޝޮޕް / ސެމިނަރުތަކުގެ ތަފްސީލު

#	ޕްރޮގްރާމްގެ ނަން	ޕްރޮގްރާމް އިންތިޒާމްކުރި ފަރާތް	ޕްރޮގްރާމް ބޭއްވި ގައުމު	ޕްރޮގްރާމް ބޭއްވި ތާރީޚް	ޕްރޮގްރާމްގައި ދިޔަ މުވައްޒަފުން ބައިވެރިވި ފަރާތްތައް
01	ސިޗުއޭޝަން އެނަލިސިސް އެންޑް ކެޕޭސިޓީ ބިލްޑިންގ ޓު އެންހޭންސް ޕަބްލިކް ހެލްތް އިމަރޖެންސީ އޮޕަރޭޝަންސް ސެންޓަރ	އިންޑިއަން ކައުންސިލް އޮފް މެޑިކަލް ރިސާރޗް [illegible] އިންސްޓިޓިއުޓް އޮފް [illegible]	ޗެންނާއީ ތަމިލްނާޑު އިންޑިއާ	10-12 ޖަނަވަރީ 2023	އަބްދުﷲ ހަމީދު/ ޑރ. ފާތިމަތު ނަޒްލާ ރަފީގު
02	ސިޗުއޭޝަން އެނަލިސިސް އެންޑް ކެޕޭސިޓީ ބިލްޑިންގ ޓު އެންހޭންސް ޕަބްލިކް ހެލްތް އިމަރޖެންސީ އޮޕަރޭޝަންސް ސެންޓަރ	އިންޑިއަން ކައުންސިލް އޮފް މެޑިކަލް ރިސާރޗް	ނިއުޑެލްހީ އިންޑިއާ	14-16 ފެބުރުއަރީ 2023	އަބްދުﷲ ހަމީދު/ ޑރ. ފާތިމަތު ނަޒްލާ ރަފީގު
03	ރީޖަނަލް ޓްރެއިނިންގ ވޯކްޝޮޕް އޮން ދަ [illegible] [illegible] އޮން ދަ [illegible] [illegible] [illegible]	ޑަބްލިއު.އެޗް.އޯ.އެސް.އީ.އާރް.އޯ	ބޭންކޮކް	30 ޖަނަވަރީ ން 3 ފެބުރުއަރީ 2023	އަބްދުﷲ ހަމީދު
04	ސިޗުއޭޝަން އެނަލިސިސް އެންޑް ކެޕޭސިޓީ ބިލްޑިންގ ޓު އެންހޭންސް ޕަބްލިކް ހެލްތް އިމަރޖެންސީ އޮޕަރޭޝަންސް ސެންޓަރ	އިންޑިއަން ކައުންސިލް އޮފް މެޑިކަލް ރިސާރޗް	ނިއުޑެލްހީ އިންޑިއާ	14-16 ފެބުރުއަރީ 2023	އަބްދުﷲ ހަމީދު/ ޑރ. ފާތިމަތު ނަޒްލާ ރަފީގު
05	ނޭޝަނަލް ވޯކްޝޮޕް އޮން [illegible] ޓު ސްޓްރެޓެޖީ [illegible] [illegible] ފޯ ކޮވިޑް 19	ސާކް ޓީބީ އެންޑް އެޗްއައިވީއެއިޑްސް ސެންޓަރ	[illegible] [illegible] އިންޑިއާ	1-4 މާރިޗު 2023	އިބްރާހީމް އަސްލަމް
06	ރީޖަނަލް ވޯކްޝޮޕް ޓު [illegible] [illegible] [illegible] [illegible] [illegible] [illegible]	ޔުނިސެފް.ރޮސާ	ކަތްމަންޑޫ	25-27 އޭޕްރިލް2023	ފާތިމަތު ސަފީނާ

07	ރީޖަނަލް ވޯކްޝޮޕް އޮން ނިޕާ އެންޑް އެންޓެރޯވައިރަސް ވެކްސިން އިންޓަރގްރޭޝަން	ޑަބްލިއު.އެޗް.އޯ	ބެންގަލޫރު އިންޑިއާ	25-28 ފެބްރުއަރީ 2025	ނާޒިޔާ އަބްދުލް ޣަފޫރު / ހައްވާ ޝަރީފާ
08	ސްކޮލަރޝިޕް ސިންގަޕޫރ އިންޓަރނޭޝަނަލް ޑެންގީ ވޯކްޝޮޕް	ޑަބްލިއު.އެޗް.އޯ ސިންގަޕޫރ ގަވަރމަންޓް	ސިންގަޕޫރ	8-11 މޭ 2023	ފާތިމަތު ސަބްނަމް
09	ވޯކްޝޮޕް ފޮރ އިމްޕްލިމެންޓޭޝަން ސައުތު އީސްޓް އޭޝިއާ ރީޖަނަލް އެކްޝަން ޕްލޭން ރޯޑްމެޕް 2030-2022	ޑަބްލިއު.އެޗް.އޯ	ދާކާ. ބަންގްލަދޭޝް	12-15 ޖޫން 2023	ހަސަން މުޙައްމަދު
10	ސައުތު އީސްޓް އޭޝިއާ ރީޖަނަލް ވޯކްޝޮޕް ޓު ސްޓްރެންގްތަން ރޫޓީން އިމިއުނައިޒޭޝަން ޕްރޮގްރާމްސް ޕޯސްޓް ކޮވިޑް 19 ވެކްސިނޭޝަން	ޑަބްލިއު.އެޗް.އޯ	ނިއު ދިއްލީ އިންޑިއާ	12-15 ޖޫން 2023	މަރިޔަމް އަހުމަދު/ ސުނާ އަބްދުލް ކަރީމް
11	ޑަބްލިއު.އެޗް.އޯ އެސް.އީ.އާރް.އޯ މިނިސްޓީރިއަލް ކޮންފަރެންސް	ޑަބްލިއު.އެޗް.އޯ	އޮންލައިން	16 ޖޫން 2023	އާމިނަތު ސަމްރާ/ އާމިނަތު ސަލްމާ / އަބްދުﷲ މުޙައްމަދު އާދަމް
12	ކޮންސަލްޓޭޝަން ވޯކްޝޮޕް ޓު އެޑްރެސް ޕޮލިސީ އެންޑް ރެގިއުލޭޝަން ފޮރ އިމްޕޯޓް އެންޑް ކޮންޓްރޯލް ސިސްޓަމް އޮފް ހެލްތް ކޮމޮޑިޓީ އެންޑް ޑިވެލޮޕްމަންޓް ކޮމިޓީ	ޑަބްލިއު.އެޗް.އޯ	މަނީލާ ފިލިޕީންސް	11-14 ޖުލައި 2023	ޑރ. ފާތިމަތު ނަޒްލާ ރަޝީދު
13	ސެކަންޑް ރީޖަނަލް ވޯކްޝޮޕް އޮން ޖެނެރޭޝަން އެން ހިއުމަން ރައިޓްސް ބޭސްޑް އެޕްރޯޗް ޓު ފެމިލީ ޕްލޭނިންގ	ޔޫ.އެން.އެފް.ޕީ.އޭ	ސްރީލަންކާ ކޮލަމްބޯ	11-14 ޖުލައި 2023	މަރިޔަމް އަބްދުﷲ
14	ޕްރައިމަރީ ހެލްތް ކެއަރ އެކްސެލެރޭޓަރ ވިޝަން އޮފް އިމްޕްލިމެންޓް އޮފް މިނިސްޓްރީ އޮފް ހެލްތް	ޑަބްލިއު.އެޗް.އޯ	ބެންގަލޫރު، އިންޑިއާ	19-21 ޖުލައި 2023	އަބްދުﷲ މުޢާޒް
15	ރީޖަނަލް ވޯކްޝޮޕް އޮން އެސްޓަބްލިޝިންގ ސްޓްރެޓެޖިކް ރިސްކް ފޮރ އިންޓަރނޭޝަނަލް ހެލްތް ރެގިއުލޭޝަން	ޑަބްލިއު.އެޗް.އޯ	އިންޑިއާ	14- 18 އޮގަސްޓް 2023	ފާތިމަތު ސަބްނަމް

16	ރީޖަނަލް ވޯކްޝޮޕް އޮން ސްޓްރެންތަނިންގ ޕޮއިޒަން ސެންޓަރސް އިން ދަ ސައުތު އީސްޓް އޭޝިއާ ރީޖަން	ޑަބްލިޔު.އެޗް.އޯ	ބޭންކޮކް، ތައިލޭންޑް	28-31 އޮގަސްޓް 2023	ފާތިމަތު އަނާ ނަސީމް
17	އޮންލައިން ވެބިނަރ ސީރީޒް އޮން އެސް.އާރް.އެމް.އެން.ސީ.އޭ.އެޗް ޑޭޓާ [illegible] އެންޑް ޑީ.އެޗް.އައި.އެސް 2 އެނަލިޓިކް އެންޑް [illegible]	ޔޫ.އެން.އެފް.ޕީ.އޭ	އޮންލައިން	1 އޮގަސްޓް 2023 24 އޮގަސްޓް 2023 1 ސެޕްޓެމްބަރު 2023	މަރިޔަމް ޒީނާ ސަމީރާ/ ފާތިމަތު ރާއިދާ/ އައިޝަތު ސަބްރާ
18	ވޯކް ޝޮޕް އޮން [illegible] [illegible] [illegible] [illegible]	ޑަބްލިޔު.އެޗް.އޯ	އޮންލައިން	14 ސެޕްޓެމްބަރު 2023	ރަޝާ އަބްދުލް ސައްތާރު/ އާމިނަތު އަރޫޝާ
19	ރީޖަނަލް [illegible] [illegible] [illegible] [illegible] ސްކޫލްސް	ޑަބްލިޔު.އެޗް.އޯ	ކަތްމަންޑޫ، ނޭޕާލް	14 ސެޕްޓެމްބަރު 2023	ސިނާން އަބްދުލް ލަތީފް
20	ރީޖަނަލް ވޯކްޝޮޕް އޮން ސްޓްރެންތަނިންގ [illegible]	ޑަބްލިޔު.އެޗް.އޯ	ކޮލަމްބޯ،ސްރީލަންކާ	19-22 ސެޕްޓެމްބަރު 2023	ފާތިމަތު [illegible]
21	އައި.ޓީ.އީ.ސީ [illegible] 2023	އިންޑިއަން ހައި ކޮމިޝަން	އިންޑިއަން ހައި ކޮމިޝަން	9-11 އޮކްޓޫބަރު 2023	[illegible]
22	[illegible]	ޑަބްލިޔު.އެޗް.އޯ	ޖަޕާން	24-26 އޮކްޓޫބަރު 2023	[illegible]
23	ސައުތު އީސްޓް އޭޝިއާ ރީޖަނަލް ވޯކްޝޮޕް [illegible] [illegible]	ޑަބްލިޔު.އެޗް.އޯ	ކޮލަމްބޯ، ސްރީލަންކާ	11-13 އޮކްޓޫބަރު 2023	[illegible]
24	ރީޖަނަލް ވޯކްޝޮޕް އޮން ސްޓްރެންތަނިންގ [illegible] [illegible]	ޑަބްލިޔު.އެޗް.އޯ	ނިއުދިއްލީ، އިންޑިއާ	21-23 ނޮވެމްބަރު 2023	ޑރ. މަރިޔަމް [illegible]

25	ރީޖަނަލް ވޯކްޝޮޕް އޮން [illegible] އޮފް [illegible] [illegible] [illegible] [illegible] [illegible] [illegible] ވެކްސިންސް	ޑަބްލިއު.އެޗް.އޯ	ކަތްމަންޑޫ، ނޭޕާލް	21-23 ނޮވެމްބަރ 202	[illegible] އަޙްމަދު
26	ގްލޯބަލް ޓްރެއިނިންގ އޮފް ޓްރެއިނަރސް އޮން [illegible] [illegible] [illegible] [illegible] [illegible]	ޑަބްލިއު.އެޗް.އޯ	ޖަޕާން	20-25 ނޮވެމްބަރ 2023	އިބްރާހީމް އަޝްރަފް
27	ރީޖަނަލް ޑިސެމިނޭޝަން ވޯކްޝޮޕް ފޯ ކޮންސޮލިޑޭޓެޑް ޑަބްލިއު.އެޗް.އޯ ގައިޑްލައިން އޮން އެޗް.އައި.ވީ، ވައިރަލް ހެޕަޓައިޓިސް އެންޑް ސެކްސުއަލީ ޓްރާންސްމިޓެޑް އިންފެކްޝަން	ޑަބްލިއު.އެޗް.އޯ	ނޭޕާލް	27-29 ނޮވެމްބަރ 2023	[illegible] ވަހީދާ

10. ރާއްޖޭގައި ހިންގުނު ތަމްރީން ޕްރޮގްރާމްތަކުގައި މުވައްޒަފުން ބައިވެރިކުރުވުން.

2023 ވަނަ އަހަރު ރާއްޖޭގައި ހިންގުނު ތަމްރީން ޕްރޮގްރާމްތަކުގައި، މުވައްޒަފުން ބައިވެރިވި ކޯސް / ވޯކްޝޮޕް / ސެމިނަރުތަކުގެ ތަފްސީލު:

ތާވަލު 19- 2023 ވަނަ އަހަރު ރާއްޖޭގައި ހިންގުނު ތަމްރީން ޕްރޮގްރާމްތަކުގައި، މުވައްޒަފުން ބައިވެރިވި ކޯސް / ވޯކްޝޮޕް / ސެމިނަރުތަކުގެ ތަފްސީލު:

#	ތަމްރީނުގެ ނަން	އިންތިޒާމުކުރި ފަރާތް	ހިންގުނު ތަން	މުއްދަތު	ބައިވެރިންގެ އަދަދު
01	ޓްރެއިނިންގ އޮން އިންފްލުއެންޒާ ޑޭޓާ މެނޭޖްމަންޓް އެންޑް ބޭސިކް އެނަލިސިސް	ޑަބްލިއު.އެޗް.އޯ، އެޗް.ޕީ.އޭ	މާލެ	5	25
02	[illegible] އޮފް [illegible] ޓްރެއިނިންގ 19 އިން 23 ފެބްރުއަރީ 2023	އެޗް.ޕީ.އޭ، ޑަބްލިއު.އެޗް.އޯ	މާލެ	5	7
03	އިންޓެގްރޭޓެޑް ބޯޑަރ އެސް.އޯ.ޕީ ޑިވެލޮޕްމަންޓް ތަމްރީން 10 އިން 12 އޮކްޓޫބަރ 2023	އިންޓަރނޭޝަނަލް އޯގަނައިޒޭޝަން ފޯ މައިގްރޭޝަން	މާލެ	3	4
04	ސިމިއުލޭޝަން އެކްސަސައިޒް އޮން އިންފެކްޝަސް ޑިޒީޒް	ޑަބްލިއު.އެޗް.އޯ، އެޗް.ޕީ.އޭ، [illegible]	މާލެ	2	50

05	ޓްރެއިނިންގ އޮން ކްލިނިކަލް ގައިޑްލައިންސް ފޯރ އެމަޖެންސީސް	[illegible]	މާލެ	7	25
06	ފ. [illegible] ކޯލްޑް ޗެއިން ޓްރެއިނިންގ	[illegible] އެޗް.ޕީ.އޭ [illegible]	ފ. ނިލަންދޫ	2	25
07	ދ. [illegible] ކޯލްޑް ޗެއިން ޓްރެއިނިންގ	[illegible] އެޗް.ޕީ.އޭ [illegible]	ދ. ކުޑަހުވަދޫ	2	25
08	ލ. [illegible] ކްލިނިކަލް [illegible] ގައިޑްލައިންސް [illegible] [illegible]	[illegible] އެޗް.ޕީ.އޭ	ލ. ގަން	1	25
09	ސ. [illegible] ކްލިނިކަލް [illegible] ގައިޑްލައިންސް [illegible] [illegible]	[illegible] އެޗް.ޕީ.އޭ	ސ. ހިތަދޫ	1	25
10	[illegible] "2023 ޓްރެއިނިންގ ޕްރޮގްރާމް	[illegible] އެޗް.ޕީ.އޭ	މާލެ	05	02
11	އޮރިއެންޓޭޝަން	[illegible] އެޗް.ޕީ.އޭ	މާލެ،		1
12	ކޯލްޑް ޗެއިން [illegible]	[illegible]	މާލެ	04	1
13	ރީއޮރިއެންޓޭޝަން - 02	[illegible]	މާލެ	20 އޮގަސްޓް އިން ފެށިގެން	1
14	[illegible]	[illegible]	[illegible]، މާލެ	01	01
15	National workshop on strengthening vaccine safety surveillance and capacity building on causality assessment	[illegible] އެޗް.ޕީ.އޭ	މާލެ	13-16 March 2023	21
16	Training of surveyors for Hepatitis B serosurvey	[illegible] އެޗް.ޕީ.އޭ	މާލެ	19-21 ފެބްރުއަރީ 2023	34
17	އޮރިއެންޓޭޝަން	[illegible]	މާލެ،	19 އޮކްޓޫބަރ އިން ފެށިގެން	1
18	ކޯލްޑް ޗެއިން [illegible]	[illegible]	މާލެ	31 ޖުލައި 3 އިން 2023	1

				އޯގަސްޓް 2023	
19	ޑީއެޗްއައިއެސް - 02	މިނިސްޓްރީ އޮފް ހެލްތް	މާލެ	20 އޯގަސްޓް އިން ފެށިގެން	1
20	އިން ފަރމޭޝަން މެނޭޖްމަންޓް	ސިވިލް ސަރވިސް	އޮންލައިން، މާލެ	17 ޖުލައި 2023	1
21	އިބްތިދާއީ ފަރުވާގެ ނިޒާމުގެ ދަށުން ގެއިންގެއަށް ނާރާ ބަލިތަކާ ދުރުވާ ފެތުރެނުވާ ގޮތުގައި ރައްކާތެރިކަން ހިމާޔަތްކުރުމަށް އިތުރު ފަރުވާދޭން ތަމްރީނު ދިނުމަށް ހިންގި ޕްރޮގްރާމް އަދި ކަމާ ގުޅޭ ޕޮލިސީ ހަދައި ޢަމަލުކުރުން އިތުރު ކުރުން އަދި ވ. އދ. ވ އަދި ތ އަތޮޅު ހުޅުމާލޭގައި އަދި ހެލްތު ސެންޓަރުތަކުގެ މުވައްޒަފުން ބޭނުން ސިޔާސީ ވެރިޔާ އިސްނެގުން	އެޗް.ޕީ.އޭ	ޅ. ގަން އަދި އދ.މަހިބަދޫ	3 ދުވަސް (ކޮންމެ ރަށެއްގައި)	50
22	ރާއްޖޭގައި ތިބި ކުންފުނިތަކުގެ ބަޔަށް ޕޮލިސީތައް މައުލޫމާތު އެއްކުރާ ގޮ މައުލޫމާތުތަކުގެ ބޭނުން ހިފުމަށް ފަސޭހަކުރުމުގެ ކުންފުނިތަކުގެ ބަޔަށް ތަރުތީބު ޕޮލިސީ ޖީބުތަކުގެ ބަދަލު، DHIS2 ސިސްޓަމުގައިން ބަރަބަރު ބެލެހެއްޓުން ތަމްރީނު	އެޗް.ޕީ.އޭ	މާލެ	1 ދުވަސް	50
23	ދުނިޔޭގެ ދުވަސް ރައްކާތެރިކަން ކަނޑައެޅިގެން އަނބުރާލައިގެން ވެރިޔާ ވިސްނުން ކުރުމުގެ ގޮތުން ބެލެހެއްޓުން މި ސިސްޓަމް ބަލައިގަތުން	މޯލްޑިވްސް ހާޓް ފައުންޑޭޝަން	މާލެ	1 ދުވަސް	30
24	ދުނިޔޭގެ ނަރުހުންގެ ޖެކްސް އާއި ދުވަ ގުޅިގެން ކަމާ ގުޅޭ ހަރަކާތް ހިންގުމަށްޓަކައި ބައްދަލުވުން "ވޮރލްޑް ސްޓަޑީ އަކީ ބޮޑުކުރަން ޖީބުކުރެވޭ މިން މޮނީވެސް"	އެޗް.ޕީ.އޭ	މާލެ	3 ދުވަސް	19
25	ރާއްޖޭގައި ސަޕްލިކޭޝަން ކުރެވޭ ފަރުވާދޭ މާލެ ސަރަހައްދުގެ ސިޔާސީ ހިދުމަތްތެރިން ތަމްރީނުކުރުން	އެޗް.ޕީ.އޭ	މާލެ	1 ދުވަސް	87
26	އިބްތިދާއީ ފަރުވާގެ ނިޒާމުގެ ދަށުން ގެއިންގެއަށް ނާރާ ބަލިތަކާ ދުރުވާ ފެތުރެނުވާ ގޮތުގައި ރައްކާތެރިކަން ހިމާޔަތްކުރުމަށް އިތުރު ފަރުވާދޭން ތަމްރީނު ދިނުމަށް ހިންގި ޕްރޮގްރާމް އަދި ކަމާ ގުޅޭ ޕޮލިސީ ހަދައި ޢަމަލުކުރުން އިތުރު ކުރުން އަދި ވ. އދ. ވ އަދި ތ އަތޮޅު ހުޅުމާލޭގައި އަދި ހެލްތު ސެންޓަރުތަކުގެ މުވައްޒަފުން ބޭނުން ސިޔާސީ ވެރިޔާ އިސްނެގުން	އެޗް.ޕީ.އޭ	ޅ. ގަން އަދި އދ.މަހިބަދޫ	3 ދުވަސް (ކޮންމެ ރަށެއްގައި)	50
27	ރާއްޖޭގައި ތިބި ކުންފުނިތަކުގެ ބަޔަށް ޕޮލިސީތައް މައުލޫމާތު އެއްކުރާ ގޮ މައުލޫމާތުތަކުގެ ބޭނުން ހިފުމަށް ފަސޭހަކުރުމުގެ ކުންފުނިތަކުގެ ބަޔަށް ތަރުތީބު ޕޮލިސީ ޖީބުތަކުގެ ބަދަލު، DHIS2 ސިސްޓަމުގައިން ބަރަބަރު ބެލެހެއްޓުން ތަމްރީނު	އެޗް.ޕީ.އޭ	މާލެ	1 ދުވަސް	50
28	ދުނިޔޭގެ ދުވަސް ރައްކާތެރިކަން ކަނޑައެޅިގެން އަނބުރާލައިގެން ވެރިޔާ ވިސްނުން ކުރުމުގެ ގޮތުން ބެލެހެއްޓުން މި ސިސްޓަމް ބަލައިގަތުން	މޯލްޑިވްސް ހާޓް ފައުންޑޭޝަން	މާލެ	1 ދުވަސް	30
29	ދުނިޔޭގެ ނަރުހުންގެ ޖެކްސް އާއި ދުވަ ގުޅިގެން ކަމާ ގުޅޭ ހަރަކާތް ހިންގުމަށްޓަކައި ބައްދަލުވުން "ވޮރލްޑް ސްޓަޑީ އަކީ ބޮޑުކުރަން ޖީބުކުރެވޭ މިން މޮނީވެސް"	އެޗް.ޕީ.އޭ	މާލެ	3 ދުވަސް	19

30	ރާއްޖޭގައި ސްކޫލްތަކުން ދެވޭ ފަރުވާއަށް މާލެ ސަރަހައްދުގެ ސިއްހީ ހިދުމަތްތެރިން ބައިވެރިކުރުން	އޮންލައިން	މާލެ	1 ދުވަސް	87
31	ދުނިޔޭގެ ސަރުކާރުތަކާއި ގުޅޭ ގޮތުން ކަމާ ގުޅުންހުރި ފަރާތް އިދާރާތަކާ ބައްދަލުވުން "ވޯލްޑް ސްޓޭޓަސް އޮން ޓޮބެކޯ ކޮންޓްރޯލް ރިޕޯޓް އިން ލޯންޗްކުރުން"	އޮންލައިން	މާލެ	3 ދުވަސް	19
32	ޓީބީ ފޯކަލް ޓްރެއިނިންގ އޮފް ޓްރެއިނަރސް	ހެލްތު ޕްރޮޓެކްޝަން އޭޖެންސީ/ ދުނިޔޭގެ ސިއްހަތު ޖަމުއިއްޔާ	މާލެ	2 ދުވަސް	40
33	ޓީބީ ފޯކަލް ޓްރެއިނިންގ އޮފް ޓްރެއިނަރސް ފޮލޯ-އަޕް (އަތޮޅު ހޮސްޕިޓަލުން ބައިވެރިން)	ހެލްތު ޕްރޮޓެކްޝަން އޭޖެންސީ/ އަތޮޅު، ރީޖަނަލް ހޮސްޕިޓަލްތައް	ހުރިހާ ރަށްރަށް	1 ހަފްތާ	1378

11. ކުރިއަށް އޮތް އަހަރު ތަންފީޒު ކުރުމަށް ރާވާފައިވާ ކަންކަން.

2023 ވަނަ އަހަރު ޕްރޮގްރާމްތަކާއި، ޑިވިޝަންތަކުން ދެވޭ ހިދުމަތް ތަރައްޤީކުރުމަށް ކުރިމަގަށް ރާވާފައިވާ ކަންތައްތައް:

11.1 ޖެނެރަލް އެޑްމިނިސްޓްރޭޝަން ސެކްޝަން:

- ދިވެހި ސިވިލް ސަރވިސް ގަވާއިދުގައި، އަދި ދައުލަތުގެ މާލިއްޔަތުގެ ގަވާއިދުގައި، މުވައްޒަފުންނަށް ކަންތައްތައް އެނގެންޖެހޭ މައުލޫމާތުތައް، ފޯރުކޮށްދިނުމަށް، ސްޓާފުންނަށް އޮރިއެންޓޭޝަން ދިނުން، ޕްރޮގްރާމްތައް، ޕްރޮސީޖަރސް ތަފްސީލުގައި އިންތިޒާމުކުރުން.

- މި އެޖެންސީގެ އެކިއެކި ޕްރޮގްރާމްތަކުން ކުރިއަށްގެންދާ މަސައްކަތްތައް ރަގަޅު އިންތިޒާމެއްގެ ދަށުން ކުރިއަށް ގެންދިއުމުގެގޮތުން، މިހާރު، ހުރި ދަތިތަކަކީ ކޮބައިކަން ދެނެގަނެ، އެކަންކަން ހައްލުކުރުމަށް، ޕްރޮގްރާމްތަކުގައި، ކާމިޔާބު ގެނައުމަށް ފަރުވާތެރިކަމާ މަސްއޫލިއްޔަތު އަދާކުރުން.

- މި އެޖެންސީގެ މުވައްޒަފުންގެ ފެންވަރު ތަރައްގީކުރުމުގެ ގޮތުން، މިނިސްޓްރީން ހާލު ހިންގާ ދަތުރު ކުރިއަށް އެކިޖަލްސާތަކުގައި ބައިވެރިކުރުން.

- މި އެޖެންސީގެ މަސައްކަތްތައް ރަގަޅު ނިޒާމެއްގެ ދަށުން ކުރިއަށް ގެންދިއުމަށް މުވައްޒަފުންނަށް ބޭނުންވާ ހުނަރުތައް، އިތުރު ތަމްރީން ހޯދައިދިނުމުގެ ގޮތުން ސިވިލް ސަރވިސް ޓްރޭނިންގ އިންސްޓިޓިއުޓާއި ގުޅިގެން ކުރިއަށްގެންދާ ކޯސްތަކުގައި މުވައްޒަފުން ބައިވެރިކުރުވުން.

- މި އެޖެންސީގެ ސްޓާފުންނަށް، މަސައްކަތުގެ ވާހަކަދެކުމުގައި ދިމާވާ ދިމާވާނެ ކަމުގެ ނުރައްކާތަކާއި ބެހޭ ކަންކަމުގެ އަދިވެސް އިތުރުން މިކަންކަން ދިރާސާކޮށް، މަސައްކަތަށް ގެންނަންޖެހޭ ބަދަލުތައް ގެނައުމަށް މިނިސްޓްރީގެ ކަރުދާހުގައި ބޭނުންކުރެވޭ ސަޕޯޓްކުރެވޭ ކަންތައްތަކާއި ގޮތަށް ކަނޑައެޅުން.

- ފުޑް އިންސްޕެކްޝަން ދިމާކުރާ ފުރި، ބޭސް އޮޑިޓު އެކުލެވޭ އެހެން ކަންކަމުގައި އަމަލުކުރަންޖެހޭ ގައިޑްލައިންސްތައް ތައްޔާރުކުރުމާއި، އަދި އެފަދަ ފުރުސަތުތަކުގެ އަމަލުގައި، ސްޓާފުންނަށް ތަމްރީނު ދިނުމާއި، ވަޒީފާ ދިނުމާއި، އެއްގޮތަށް ބެލުން ކުރެވޭ ގޮތަށް ދިރާސާކުރުން މިނިސްޓްރީގެ ކަރުދާހުގައި ބޭނުން ސަޕޯޓްކުރަމުން އަދި މަސައްކަތްކުރަމުން ކަނޑައެޅުމުގެ ހާލަތުތަކުގައި ޤާއިމުކުރުން.

- މިއެޖެންސީގައި ފާމަސިއުޓިކަލް ޑިވިޜަން، ފައިނޭންސް ޑިވިޜަން އަދި އައި.ޓީ ޑިވިޜަން އެއް ޤާއިމުކުރުން.

11.2 އެންވަޔަރަމަންޓް އެންޑް އޮކިއުޕޭޝަނަލް ހެލްތު ޔުނިޓް

ފުޑް ސޭފްޓީ ކޮންޓްރޯލް ސަރަހައްދުން.

- އާންމު ސިއްހަތު ރައްކާތެރިކުރުމުގެ ޤާނޫނުގެ 7/2012 ގެ ދަށުން "މަދިރި ދިރޭ އަދި އެހެން ސްޓޭޝަނަރީ ރައްކާތެރިކުރުމުގައި އަމަލުކުރަންޖެހޭ ގަވާއިދު" އަދި "ފުޑް ބިޒްނަސް މަސައްކަތު ކުރުމަށް ދޭ ހުއްދައާއި ބެހޭ ސިއްހީ ރައްކާތެރިކަމުގެ ފެންވަރުގެ ގަވާއިދު" ގެ ޖާބިތަކާ ތަންފީޒުކުރުމުގެ މަސައްކަތް.

- "ފުޑް ސްޓޭންޑަޑް އަޕްޑޭޓުގެ" ޕްރޮޖެކްޓެއް ގެ މަސައްކަތް ކުރިއަށް ގެންދިއުން.

- ހިލޭސާބަސް ހުދުވެއްލި ޑޮކިއުމަންޓްތަކުގައި ހިމެނޭގޮތުގެ ހަރަކާތްތައް ކުރިއަށް ގެންދިއުން.

- ދިރާގު ސިއްހަތު ރަޖިސްޓްރީގެ އެކިތަނުގައި ހިންގުމަށް ވާނީ ޕްރޮޖެކްޓުގައި ހިމެނޭގޮތުގެ މަސައްކަތްތަކެއް.

- އާ.ޖީ.ޕީ. ފަންކްޝަނިންގެ ކުރިއަށް ގެންދިއުމަށް ހަމަޖެހިފައިވާ މަސައްކަތްތަކެއް.

ވޯޓަރ އެންޑް އެންވަޔަރަމަންޓް ސަރަހައްދުން.

- އަންނަ ބަލިތަކާއި ގުޅުންހުރި ސްޓޭންޑަޑް ތަކުގެ ކުރިއަށްދާން ހަމައެކަނި ސަރުކާރުގެ ކުރިއަށް ގެންދިއުން.

- ގެންދި މާލެ ގުޅުންހުރި ކުލިނިކަލް މުއައްސަސާތަކާ ވާޓަރ ނިރުވާގެ ރިސާޗްވެރިންނާއި ކުލިނިކަލްތަކާއި އިދާރާތަކާ ގުޅިގެން ވޯކް ޝޮޕް އެއް ކުރިއަށް ގެންދިއުން.

- ގެންދި މާލެ ގުޅުންހުރި ކުލިނިކަލް މުއައްސަސާތަކާ ހެދި ، ހެއް، އަންޑު ފުރަތަމަ ފަހަރަށް އިދާރާތަކާ ގުޅިގެން ވޯކް ޝޮޕް އެއް ކުރިއަށް ގެންދިއުން.

- ބަދަލުކުރަން އަންނަ ބޭސްފަރުމާއި ގުޅުންހުރި ދަމަހައްޓާ ސަރަހައްދު ކުރިއަށް ގެންދިއުން

11.3 ޕަބްލިކް ހެލްތް އިންސްޕެކްޝަން ސެކްޝަން (ޕީ.އެޗް.އައި)

- މާލެއާއި އަތޮޅުތަކުގައި ހިންގާ ސްކޫލްތަކުގެ މިންގަނޑުތައް ވަނީ ޗެކްލިސްޓު ކުރެވިފައެވެ. އެގޮތުން މި މިންގަނޑުތަކަށް ފުރިހަމައަށް އަމަލުކުރަމުންދާތޯ ޗެކްކުރެވިފައެވެ.
- ޓޫރިޒަމްގެ ޚިދުމަތް ދިނުމުގައި ހުންނަންޖެހޭ ސާފުތާހިރުކަމުގެ މިންގަނޑުތައް ބަޔާންކޮށްދޭ ޤަވާޢިދު (ޤަވާޢިދު ނަންބަރު: 2014/R-380) އަށް [illegible] [illegible] [illegible] ކުރުމުގެ ޕްރޮގްރާމް ހިންގުން.
- ޓޫރިޒަމްގެ ޚިދުމަތް ދިނުމުގައި ހުންނަންޖެހޭ ސާފުތާހިރުކަމުގެ މިންގަނޑުތައް ބަޔާންކޮށްދޭ ޤަވާޢިދު (ޤަވާޢިދު ނަންބަރު: 2014/R-380) ގެ ދަށުން [illegible] [illegible] [illegible] [illegible] [illegible] [illegible].

11.4 ރިޕޯޓުކުރަންވީ ހެލްތް ޕްރޮގްރާމް:

- [illegible] ސިއްހަތާއި [illegible] [illegible] [illegible] [illegible] [illegible] [illegible].
- [illegible] [illegible] [illegible] [illegible] [illegible] [illegible] [illegible] [illegible] [illegible] [illegible] [illegible] [illegible].
- [illegible] [illegible] [illegible] [illegible] [illegible] [illegible] [illegible] [illegible] [illegible] [illegible] [illegible] [illegible] [illegible] [illegible] [illegible] މަސައްކަތްތައް ކުރިއަށް ގެންދިއުން.
- "އޭ.އެން.ސީ / ޕީ.އެން.ސީ އިންފޮމޭޝަން ފޯމު" އަޕްޑޭޓުކުރުން.
- އޭ.އެން.ސީ / ޕީ.އެން.ސީ ފޯމުތައް ސިސްޓަމަށް [illegible] އަޕްލޯޑުކުރުން.
- އޭ.އެން.ސީ ބުކްލެޓްގެ އާ ވަރޝަން ޕްރިންޓުކޮށް ހެލްތް ފެސިލިޓީތަކަށް ފޮނުވުން.
- [illegible] [illegible] [illegible] [illegible] [illegible] [illegible] [illegible] [illegible] [illegible] [illegible] [illegible] [illegible] ޕީ.އެޗް.އައި.އެސް 2 ގައި ހިމެނުމުގެ މަސައްކަތްތައް ކުރިއަށް ގެންދިއުން.
- [illegible] [illegible] [illegible] [illegible] [illegible] [illegible] [illegible] [illegible] [illegible] [illegible] [illegible] [illegible] [illegible] [illegible] [illegible].
- މިނިސްޓްރީގެ ހެލްތް އިންފޮމޭޝަން ސިސްޓަމް (ޕީ.އެޗް.އައި.އެސް 2) ގައި [illegible] ޑޭޓާ ހިމެނުމުގެ މަސައްކަތްތައް ކުރިއަށް ގެންދިއުން.
- [illegible] [illegible] [illegible] [illegible] [illegible] [illegible] [illegible] [illegible] [illegible] [illegible] އިތުރުކުރުން.
- ހެލްތް [illegible] [illegible] [illegible] [illegible] [illegible] [illegible] [illegible] [illegible] މަސައްކަތްކުރުން.

- ޚާއްޞަ ސަރަހައްދުގައި ސިއްޙީ ހިދުމަތްތެރިންނަށް އަމާޒުކޮށް ޖެންޑަރ ބޭސްޑް ވައިލެންސް ގައިޑްލައިނާ އަސާސްކޮށްގެން ތަމްރީނު ވޯކްޝޮޕްތައް ބޭއްވުން.
- ފުލުހުން އަދުލު ކޯޓުތަކާއި ތަޙްޤީޤު ފަރާތްތަކުގައި ސިއްޙީ ހިދުމަތާއި ފަރާތްތަކާ އަށްފޮނުވާ ކުރުމަށް ތަމްރީނު ޤާނޫނީ ހިންގުން.
- އާރ.އެމް.އެން.ސީ.އޭ.އެޗް ޓެކްނިކަލް އެޑްވައިޒަރީ ގުރޫޕް މީޓިންގތައް ބޭއްވުން.
- މަޖިލީހުގެ ކޮމިޓީން ކުރިމަތިލާ އެސް.އާރ.އެޗް އަދި ސިވިލް ޖެންޑަރ ސަސްޓެއިނަބަލް ޑިވެލޮޕްމެންޓް ގޯލްސް ގައި ދިވެހިރާއްޖޭގެ ކަނޑައެޅިފައިވާ އަމާޒުތަކާ ބާރުއަޅާ މުހިންމު މައުލޫމާތު ރައްޔިތުންނަށް ޕްރޮވައިޑްކުރެވޭނެ އިސްލާހުތަކާ މަސައްކަތްކުރުމާއި ކުރިއަށް ގެންދިއުން.
- އޭ.އެން.ސީ ޕްރޮޓޮކޯލް ސިއްޙީ ހިދުމަތްތެރިންނަށް އެވޭލް ކުރުމަށް ޓްރޭނިންގ ތަމްރީނުކުރުން.
- އޭ.އެން.ސީ/ޕީ.އެން.ސީ ޕްރޮޓޮކޯލް ސިއްޙީ ހިދުމަތްތެރިން އަށްފޮނުވުމާއި ކުރުމަށް ރިވިއުކުރެވިފައިވާ ވޯކްޝޮޕް ހަދާ އަދި ށ އަތޮޅުގައި ބޭއްވުމާއި ތަމްރީނުގެ ކުރުމަށް އޭ.އެން.ސީ/ޕީ.އެން.ސީ ޕްރޮޓޮކޯލް ބާރުއަޅާ މޮނިޓަރކުރުން.
- ފެމިލީ ޕްލޭނިންގ ކައުންސެލިންގ ގައިޑްލައިނާ ސިއްޙީ ހިދުމަތްތެރިން އަށްފޮނުވުމަށްޓަކައި ގޮތް ތަމްރީނުގެ ބޭއްވުން.
- ސަރުކާރުގެ ހަރަކާތްތަކާއި އިންޓަރނޭޝަނަލް އެޖެންސީތަކުގެ ފަންޑު ދަށުން ކުރިއަށްގެންދާ ކަންކަމާއި ކަންތައްތަކާ އާއި މަސައްކަތްކުރުމަށް ހިންގުން.
- އާރ.އެމް.އެން.ސީ.އޭ.އެޗް ޕްރޮގްރާމްގެ ދައުރުތައް

ނިއުޓްރިޝަން ޕްރޮގްރާމް:

- ފުޑްބޭސްޑް ޑައިޓަރީ ގައިޑްލައިންސްގެ މައުލޫމާތުތައް ރީޖަނަލް ފެންވަރުގައި ހިއްސާކުރުން.
- ގޮތް ހިފުމަށް ކުރެވޭ ކަންކަމާއި ހިދުމަތް ކުރިއަށްގެންދިއުމަށް ސިއްޙީ ހިދުމަތް ދޭ ފަރާތްތަކަށް، މި ގޮތުގައި ސިއްޙީ ހިދުމަތް ދޭ ފަރާތްތަކަށް އަހަރު ކަރުދާސް ޕްރޮގްރާމް ކުރުން.
- ބްރެސްޓްފީޑިންގ ކައުންސެލިންގ އަދި އައި.ވައި.ސީ.އެފް ކައުންސެލިންގ ޓްރޭނިންގ ހިންގުން.
- ބޭބީ ކިރުދިނުން ބަލަހައްޓައިދޭ ކްލިނިކްތަކުގައި ބާރުއަޅުވުން.
- ކޮމިއުނިޓީ ހިމެނޭ ފަރާތްތަކާ އަދި ސިއްޙީ ހިދުމަތް ދެނިކޮށް ހިދުމަތް ދޭ ފަރާތްތަކުން ޕްރޮގްރާމް ހިންގުން.
- ގައިޑް ޕްރޮގްރާމްގެ ކަންތައް ހިނގާ ރިޕޯޓިންގ އަދި ބާރުއަޅާ ސިއްޙީ ހިދުމަތްދޭ މަރުކަޒުތަކުން ފޮނުވުން

- ކުޑަކުދިންގެ ނިއުޓްރިޝަން ހާލަތު ރަނގަޅުކުރުމުގެ ގޮތުން ކުއްޖާގެ ފުރަތަމަ 1000 ދުވަހަށް އަމާޒުކޮށްގެން "ސޯޝަލް ބިހޭވިއަރ ޗޭންޖް ކޮމިއުނިކޭޝަން ސްޓްރެޓެޖީ" ގެ މަސައްކަތްތައް ކުރިއަށް ގެންދިއުން.
- ވިޓަމިން އޭ އަދި [illegible] ދޫކުރުމުގެ [illegible] ފައިނަލްކޮށް ޕްރިންޓްކުރުމުގެ މަސައްކަތްކުރުން.
- [illegible] އެޕްލިކޭޝަންގެ އަޕްޑޭޓް ވާރޝަން [illegible] [illegible] [illegible] [illegible] [illegible] [illegible]
[illegible] [illegible] [illegible] [illegible] [illegible].
- ފުޑްބޭސްޑް އެންޑް ޗައިލްޑް ނިއުޓްރިޝަން ގައިޑް [illegible] [illegible] ޗާޕްކޮށް ދިނުން.
- ކުދިން ހެދިބޮޑުވުމުގައި ދިމާވާ މައްސަލަތަކާއި އެމައްސަލަތަކަށް [illegible] [illegible] [illegible] [illegible]
ހިންގުން.
- މައިކްރޯނިއުޓްރިއަންޓް ސާރވޭ ހެދުމުގެ މަސައްކަތް ފެށުމަށް ފަންޑް [illegible] މަސައްކަތްކުރުން.
- ސޮއިލް ޓްރާންސްމިޓެޑް ހެލްމިންތިއާސިސް (އެސް.ޓީ. އެޗް) އިންފެކްޝަންގެ މަސައްކަތް: ފަހަރާ މިންވަރު [illegible] [illegible] ސިއްޙީ ހިދުމަތް ދޭ ތަންތަނުގެ [illegible] ގުޅިގެން ކުރެވޭ ސަރވައިލަންސް މަސައްކަތް ހަރުދަނާ ކުރުން އަދި [illegible]
އެނަލައިޒް ކުރުން.
- ސްޓޫލް [illegible] ސާރވޭ އެއް ހެދުން.

11.5 ހެލްތު ޕްރޮމޯޝަން އެންޑް ކޮމިއުނިކޭޝަން ޑިވިޜަން

- އަހަރުގެ އެކި ދުވަސްތަކަށް ބަހާލައިގެން އާންމު ހޭލުންތެރިކަން އިތުރު ކުރުމުގެ ޕްރޮގްރާމްތަކެއް ރާވާ ހިންގުން.
- ސްކޫލް އަދި ކޯލެޖް [illegible] [illegible] [illegible] [illegible] ހޭލުންތެރިކަން އިތުރު ކުރުމުގެ ޕްރޮގްރާމްތަކެއް
ރާވާ ހިންގުން.
- އެކި [illegible] [illegible] [illegible] [illegible] [illegible] [illegible] [illegible].
- [illegible] [illegible] [illegible] [illegible] [illegible] [illegible].
- [illegible] [illegible] [illegible] [illegible] [illegible] [illegible].

- ކޮންސަލްޓަންޓް ޓީމުގެ ގައުމީ ދާއިރާގެ ޑިޖިޓަލް ހެލްތް (DHSI 2 module) ތަރައްޤީކުރުން.
- ހެލްތު އިންފޮމޭޝަން ގައިޑްލައިން "ދިވެހިރާއްޖޭގައި ބޭސިކް ނަރުސިންގް ޕްރޮގްރާމްތައް ހިންގާ ސިއްޙީ ގައިޑްލައިން" އަށް ސަޕޯޓް ދިނުމާއި އަދި ސަޕޯޓް ހިއްސާކުރުން.
- ނެޝަނަލް މަލްޓިސެކްޓަރަލް އެންޓި-މައިކްރޯބިއަލް ރެޒިސްޓެންސް ކޮމިޓީގެ މީޓިންގްތަކުގައި ބައިވެރިވުން.
- ހެލްތު އޮޑިޓް ކަވަރޭޖް ސަރވޭގެ މަސައްކަތް ކުރިއަށް ގެންދިއުން.
- 25 އިން 30 އަހަރުން އުމުރުގެ ކުރިއަށް ގެންދިއުން.
- ހެލްތު ސެކްޓަރގެ ބޭނުމަށް ވެކްސިން ލިބުމުގެ ޕްރޮސެސް ފަސޭހަކުރުމަށް ގައިޑްލައިން ތައްޔާރުކުރުން.
- ސަރވޭލަންސް ޑޭޓާ ގެ ޓްރެކިންގ ސިސްޓަމް ކުރިއަށް ގެންދިއުން އަދި ކޮމިއުނިޓީ ރިޕޯޓިންގް ފެށުން.
- ކޮމިއުނިޓީގެ ހިއްސާދާރުން ޝާމިލްކޮށް "ދިވެހިރާއްޖޭގެ އިންސިޑެންޓް ކޮމާންޑް ސިސްޓަމް" އަދި ކޮމިއުނިކޭޝަން ޕްލޭނާއި ގުޅޭ މަސައްކަތްތައް ކުރިއަށް ގެންދިއުން.
- ދިވެހިރާއްޖޭގެ ކޮންޓިންޖެންސީ ޕްލޭން ތައްޔާރުކުރުމާއި ގުޅޭ ބައްދަލުވުންތައް ބޭއްވުން އަދި އެ ބައްދަލުވުންތަކުގެ ރިޕޯޓުތައް ތައްޔާރުކުރުން.
- ސިއްޙީ ޚިދުމަތްތަކުގެ ބޭނުމަށް ހޯދާ ތަކެތި ރަނގަޅުކުރުމަށް ސަރވޭލަންސް ކުރުމާއި، ހެލްތު ސެކްޓަރގެ މަސައްކަތްތައް ރަނގަޅުކުރުމަށް، ދިވެހިރާއްޖޭގެ ސިއްޙީ ޚިދުމަތްތަކުގެ ޑޭޓާ ހޯދުމަށް "ޕަބްލިކް ހެލްތު ރިސްކް ކޮމިއުނިކޭޝަން" ޓްރޭނިންގް 2024 ވަނަ އަހަރުގެ 10 އޮކްޓޫބަރު އަދި 2025 ގެ ޖަނަވަރީ މަހުގެ މަސައްކަތްތައް ފެށުން.
- ސަރވޭލަންސް ކޮމިއުނިޓީ ޕާޓްނަރުން ގެ ފަރާތުން ހެލްތު ސެކްޓަރގެ ކުރިއަށް ގެންދާ ޕްރޮގްރާމްތަކުގެ ސިއްޙީ ދާއިރާގެ ޕާޓްނަރުން އާއި ގުޅިގެން ހިންގާ ޕްރޮގްރާމްތަކުގެ މަސައްކަތްތައް ބެލެހެއްޓުން.

12. ޕަބްލިކް ހެލްތު ޕްރިޕެއަރޑްނަސް ސަރވެއިލަންސް، އެޕިޑެމިއޮލޮޖީ އެންޑް އިންޓަރނޭޝަނަލް ޕޯޓް ހެލްތު ޔުނިޓް

- ޔުނިޓް އެޕިޑެމިއޮލޮޖީ ގެ އިންޓަރނޭޝަނަލް ސަރވިލަންސް ދަށުން ގެ ޑަބްލިއު.އެޗް.އޯގެ ބޭއްވިން 2024 ވަނަ އަހަރު މަސައްކަތް ކުރިއަށް ގެންދެވިފައެވެ.
- ސެޓްލައިޓް ފޯން އަދި އިންޓަރނެޓް ސަރވިސް ހޯދުމަށް ކުރެވޭ ހަރަދު އަދި އެހެން ތަކެތި ހޯދުމަށް ބޭނުންވާ ބަޖެޓް ބަލައިލުން.

- އިންފްލުއެންޒާ އަދި އެހެނިހެން ރެސްޕިރޭޓަރީ ބަލިތަކުގެ ފުލޫ ސާރވެއިލަންސް ހަރުދަނާ ކުރުމަށް އައި.އެލް.އައި އަދި ސާރީ ކޭސްތަކުން ޓެސްޓްކުރުން.
- ރަށު ފެންވަރުގައި ސާރވެއިލަންސް އައި.އެލް.އައި ގައި ފެނުމުގެ މަސައްކަތް
- ވަކި ވަކި ބަލިތަކަށް ހުރިހާ އަތޮޅުތަކުން ރިޕޯޓްކުރުން - އެސް.އޭ.ރީ އަދި ގެއިން ފަރުވާ ހޯދުން.
- މީސްމީޑިއާ/ސޯޝަލް މީޑިއާ އަދި ޕްރިންޓް އަދި ހުރިހާ އަތޮޅުތަކުގެ ހެލްތު ސެންޓަރުތަކުގެ ޕްރޮގްރާމް ޑިޒައިން ކުރުމަށް ބޭނުންވާ އެއްބާރުލުން ހޯދުން.

ޕޯޓް ހެލްތު ސެކްޝަން:

- ޕޯޓް ހެލްތުގެ މުވައްޒަފުން ވެކްސިނޭޓް ކުރުމާއި ސްކްރީނިންގ އަދި އިންސްޕެކްޝަންގެ މަސައްކަތް ކުރާނެ ގޮތުގެ ތަމްރީން WHO މެދުވެރިކޮށް ހޯދައި ދިނުން.
- އެއާޕޯޓް ބޯޑަރ ހެލްތު ޑިކްލަރޭޝަން ކާޑު ގެނައުމާއި އަދި ކަމާބެހޭ ފަރާތްތަކާ ގުޅިގެން ސްކްރީނިންގ ޕޮއިންޓްތަކުގައި ސާރވެއިލަންސް ހަރުދަނާ ކުރުމަށް ބޭނުންވާ ތަކެތި ހޯދުން، ސަބަބަކީ ހެލްތު ކަރަންޓީނުގައި ހުރި ދިމާވުން، ޕެސެންޖަރުންގެ ބަލިތައް އަދި އެހެނިހެން ސާރވެއިލަންސް މަސައްކަތް ފުރިހަމަ ކުރުން.
- ބަނދަރުތަކުގައި ދަތުރުކުރާ މީހުންނަށް އަދި އެއާޕޯޓް/ބަނދަރު މުވައްޒަފުން ފަދަ ފަރާތްތަކަށް ހޭލުންތެރިކަން ދިނުމާއި ތަމްރީން ދިނުން ދީ ނޫސް އިއުލާނާއި ހަބަރުފެތުރުން. (މިސާލަކަށް) ބަނދަރުތަކުގެ ސްކްރީނިންގ ޕްރޮސީޖަރ ޑިޒައިން ކުރުން ހުރިހާ ފަރާތްތަކުގެ އެއްބާރުލުމާ އެކު ތަމްރީން ދިނުން.
- އެކި ބަނދަރުތަކުގެ ސްކްރީނިންގ ޕްރޮސީޖަރ ކުރިއަށް ގެންދާ ގޮތް ބަލައި އަދި ޕްރޮޓޮކޯލް އަދާހަމަ ކުރުން އަށް ހަރުދަނާކުރުން.
- ކޮރަންޓީން ސާރވެއިލަންސް އާއި ހެލްތު ޕްރޮމޯޝަނުގެ ތަމްރީން އެއާޕޯޓު ސްކްރީނިންގ ސާރވެއިލަންސް ހަރުދަނާ ކުރުން
- ބޯޑަރ އަދި ބަނދަރުތަކުގެ ހެލްތު ޕްރޮޓޮކޯލް އެމަޖެންސީ ޕްލޭންތައް އަޕްޑޭޓް ކުރުން.
- ޕޯޓް ހެލްތުގެ ވަޒީފާ ދޭން އިތުރު މުވައްޒަފުން ވެއްދުމަށް ފޮނުވުން.
- ވެކްސިން އެއަރޕޯޓް އަށް ފެތުރުމަށް ފަރުމާ ކުރާ ޕްލޭން އަދި އިކްވިޕްމަންޓް ފަދަ ކަންތައް މަސައްކަތް ހިންގުމާއި ވެކްސިނޭޓް ކުރުމަށް ސަޕްލައި ކުރުމާއި ވެކްސިން އިންތިޒާމް ކުރުން.

އެމަޖެންސީ ޕްރިޕެއަރޑްނަސް އެންޑް ރެސްޕޮންސް ސެކްޝަން:

- ހެލްތު އެމަޖެންސީ އޮޕަރޭޝަންސް ޕްލޭން ރިވައިޒްކޮށް އަޕްޑޭޓްކުރުން.
- ހޮސްޕިޓަލް ހެލްތު ސޭފްޓީ ޗެކްލިސްޓް ޕްލޭން އިތުރަށް ތަމްރީނު ދީ ޕްރޮވައިޑަރުން ދިރާސާކޮށް ހޯދުން.

- ނޭޝަނަލް އެކްޝަން ޕްލޭން ފޯ ހެލްތް ސެކިއުރިޓީ (ނެފްސް) ތައްޔާރުކުރުމަށްޓަކައި ޖޮއިންޓް އެކްސްޓަރނަލް އިވެލުއޭޝަން އެއް (JEE) ހެދުން.
- ނޭޝަނަލް އެކްޝަން ޕްލޭން ފޯ ހެލްތް ސެކިއުރިޓީ (ނެފްސް) ތައްޔާރުކުރުމަށްޓަކައި ކަމާބެހޭ ސްޓޭކްހޯލްޑަރުންނާއި [illegible] ކޮމިއުނިޓީ ބައިވެރިންގެ ވޯކްޝޮޕްތައް ބޭއްވުން.
- [illegible] އަދި ހެލްތް އެމަރޖެންސީތަކަށް [illegible] ތައްޔާރުކުރުން.

13. ކޮމިއުނިކަބަލް ޑިޒީޒް ޕްރިވެންޝަން އެންޑް ކޮންޓްރޯލް ޑިވިޝަން

އެޗް.އައި.ވީ ޕްރޮގްރާމް:

- [illegible]
- "[illegible]
- [illegible] 2023 [illegible]
- [illegible]
- [illegible]
- [illegible]
-

[illegible] (އެސް.ޓީ.އައި [illegible])

- [illegible]
- [illegible]
- [illegible]
- [illegible]

- ހއ. އަތޮޅުގެ ހުރިހާ ރަށްރަށުގެ ސްކޫލުތަކުގެ ޕްރީ ކުދިންގެ ތެރެއިން ގްރޭޑް 1 އަދި 2 ގެ ކުދިން ފްލޯރައިޑް އަށް ޓެސްޓް ކުރުން.
- ރަށްރަށުގައި މަސައްކަތްކުރާ ކުދި ބޭފުޅުން ފްލޯރައިޑް އަދި ފްލޫރޯސިސް އަށް ސްކްރީން ކުރުން.
- މާލެ ސަރަހައްދުގެ ގެ ހޮސްޕިޓަލް އަދި ކުލިނިކް ތަކަށް އަލުން ކަރުދާސް ފްލޯރޯސިސް ސްކްރީނިންގެ އާއި ބަލަހައްޓަން ބޭނުންވާ ގެ އެއް ހިންގުން.
- މާލެ ސަރަހައްދުގައި ވަކިން ޑިސްކް ފެޅުމަށް ކުރިއަށް ފްލޯރޯސިސް އަދި ޑެންޓަލް ގައިން ގަދަކަން ތަކަތަކުގެ ސްކްރީނިންކުރުމުގެ ޕްރޮގްރާމްތަކެއް ހިންގުން.

ނޭޝަނަލް އިމިއުނައިޒޭޝަން ޕްރޮގްރާމް:

- 2024 ވަނަ އަހަރުގެ ފުރަތަމަ 6 މަސް ތެރޭގައި ނިއުމޯކޮކަލް އަދި ރޮޓާ ވައިރަސް ވެކްސިން ތައާރަފު ކުރުން.
- ޑިޖިޓަލް ވެކްސިން މެނޭޖްމަންޓް ސިސްޓަމް އެއް ހެދުން.
- ހިއުމަން ޕެޕިލޯމާ ވައިރަސް ވެކްސިން 1 ޑޯޒް ޝެޑިއުލަށް ބަދަލުކުރުން.
- އައިޕީވީގެ ދެވަނަ ޑޯޒް އުމުރުން 9 މަހުގައި ދިނުމަށް ޝެޑިއުލް އަށް އިތުރުކުރުން.
- ވެކްސިންގެ ކޯލްޑް ޗެއިން ތަކަށް އަޕްގްރޭޑް ސަރވިސް ކުރުމުގެ ވޯކްޝޮޕް ހިންގުން.
- ރާއްޖޭގެ 3 ރީޖަނެއްގައި ވެކްސިން އަދި ކޯލްޑް ޗެއިންގެ 3 ވޯކްޝޮޕް ހިންގުން.
- ބައިނަލްއަޤުވާމީ ވެކްސިން ހަފްތާ ފާހަގަކުރުން.

14. ރިޕޯޓް ނިންމުން:

ރާއްޖޭގެ އާންމު ސިއްޙަތުގެ ދާއިރާ ތަރައްޤީ ކުރައްވާ [illegible] 2023 [illegible] މާތްالله ގެ ހަޟްރަތަށް ޙަމްދާއި ޝުކުރުދަންނަވަމެވެ.

[illegible] ޑރ. ޢަބްދުالله [illegible] ޝުކުރު ދަންނަވަމެވެ.

[illegible] ޝުކުރު ދަންނަވަމެވެ.

[illegible] މާތްالله ހަޟްރަތުގައި ދުޢާ ކުރަމެވެ.

މައިމޫނާ އަބޫބަކުރު

ޑިރެކްޓަރ ޖެނެރަލް އޮފް ޕަބްލިކް ހެލްތު

15. އެނެކްސް

އެނެކްސް 1 - ހެލްތު ޕްރޮޓެކްޝަން އެޖެންސީގެ މަންޑޭޓް:

ތިރީގައި މިވަނީ ޤާނޫނު ނަންބަރު 7/2012 (އާންމު ސިއްޙަތު ރައްކާތެރިކުރުމުގެ ޤާނޫނުގެ (07 ވަނަ މާއްދާއިން ހެލްތު ޕްރޮޓެކްޝަން އެޖެންސީގެ އިޚްތިޞާޞްގެ ދާއިރާގެ ތެރޭގައި ހިމެނިގެންވާ، އަދި އެކަންކަން ކުރުމުގެ ޒިންމާ އެ އެޖެންސީއަށް ޙަވާލުކޮށްދޭ ކަންކަމެވެ.

1. އާންމު ސިއްޙަތު ރައްކާތެރިކުރުމުގެ ޤާނޫނުގެ 10 ވަނަ މާއްދާގެ (ހ) ގައި ބަޔާންކޮށްފައިވާ މުޖުތަމަޢުގައި އެ މާއްދާގެ ދަށުން އަޅުއްވާ ދިރުން މަސައްކަތްތަކުގެ މޮނިޓަރިންގ ސަރވޭލަންސްތަކާއި، އެ މަސައްކަތްތަކުގެ ރިކޯޑްތައް އަދާހަމަކުރުމަށް ބޭނުންވާ ހިންގުމާއި، އެ މަސައްކަތްތަކުގެ ވޮލިއުމް އަދާހަމަކުރަން ހަމަޖެހޭ ސިސްޓަމް ސަރުކާރުގެ ކޮންސަލްޓަންސީގެ މަތިން އެކުލަވާލުން.

2. އާންމު ސިއްޙަތު ރައްކާތެރިކުރުމުގެ ޤާނޫނުގެ ދަށުން އާންމު ސިއްޙަތު ރައްކާތެރިކޮށް ދެމެހެއްޓުމަށްޓަކައި ހިންގަންޖެހޭ ޕްރޮގްރާމްތަކާއި ޚިދުމަތްތައް ކަނޑައެޅުމާއި، އެ ޕްރޮގްރާމްތަކާއި ޚިދުމަތްތައް ފޯރުކޮށްދޭނެ ފަރާތްތައް ކަނޑައެޅުމާއި، އެ ޕްރޮގްރާމްތައް ހިންގުމުގެ މިންގަނޑުތައް ކަނޑައެޅުމާއި، އެ ޕްރޮގްރާމްތައް ހިންގާނެ ގަވާއިދުތައް ހަދައި ކަނޑައެޅުން. 3 .ކައުންސިލްތަކުގެ އިދާރީ ދާއިރާގައި ހިމެނޭ ސަރަޙައްދުތަކުގައި ހުރި ސިއްޙީ ޚިދުމަތް ދޭ މުއައްސަސާތަކުން ނުވަތަ މުވައްޒަފުންނާއި، އާންމު ސިއްޙަތު ރައްކާތެރިކުރުމުގެ ޤާނޫނުގެ 7 ވަނަ މާއްދާގެ (ށ) ގައި ބަޔާންކޮށްފައިވާ އަމަލުތަކާއި، ހަރަކާތްތަކާއި، އެ ޚިދުމަތްތަކާއި ބެހޭ ފޯރުކުރުން.

3. ކައުންސިލްތަކުގެ އިދާރީ ދާއިރާގައި ހިމެނޭ ސަރަޙައްދުތަކުގައި ހުރި ސިއްޙީ ޚިދުމަތް ދޭ މުއައްސަސާތަކުން ނުވަތަ މުވައްޒަފުންނާއި، އާންމު ސިއްޙަތު ރައްކާތެރިކުރުމުގެ ޤާނޫނުގެ 7 ވަނަ މާއްދާގެ (ށ) ގައި ބަޔާންކޮށްފައިވާ އަމަލުތަކާއި، ހަރަކާތްތަކާއި، އެ ޚިދުމަތްތަކާއި ބެހޭ ފޯރުކުރުން.

4. ސިއްޙީ ދިރާސާތަކާއި، ގަވާއިދުން އަދި ބަލިތަކާއި ނަތީޖާތަކާއި ބަލިތަކާއި ރިޕޯޓުކުރަންޖެހޭ ބަލިތައް ދެނެގަތުމާއި، އެ ބަލިތައް ފެތުރޭ ނިސްބަތް ބެލުމުގެ މަސައްކަތްތަކާއި އެއިން ބަލިއެއް ފެތުރިގެން އެ ބަލިތަކަށް ދިމާވެއްޖެ ހާލަތުގައި ބެލުމުގެ މަސައްކަތްތައް ކުރުން.

5. ސިއްޙީ ދަރަޖަތަކާއި ގައި ނަގާފައި އަދި ބަލިތައް، ބޭރުގެ ގައުމުތަކުން ރައްޔިތުން ބަދަލުވުން ކޮންޓްރޯލްކުރުމާއި ރައްޔިތުން ދިވެހި ރައްޔިތުންގެ ބަލިތައް ފެތުރުން ކޮންޓްރޯލްކުރުމާއި ކަންތައް މަސައްކަތްތައް ކުރުން.

6. ގައުމީގޮތުން އަދި ބައްޔަކާ ގުޅޭގޮތުން ނުވަތަ ނުރައްކާތެރި ބައްޔަކާ ގުޅޭގޮތުން، ނުވަތަ ސިއްހީ ނުރައްކާތަކާ ގުޅޭގޮތުން އުފެދިދާނެ ނުރައްކާތަކުން ސަލާމަތްވުމަށްޓަކައި، ނުވަތަ އެފަދަ ނުރައްކާތަކުގެ ކަންބޮޑުވުން ކުރިމަތިވެއްޖެނަމަ، ނުވަތަ އެފަދަ ނުރައްކާތަކުގެ މިންވަރު ކުޑަކުރުމަށްޓަކައި، ނުވަތަ އެފަދަ ނުރައްކާތަކުން ސަލާމަތްވުމަށްޓަކައި އަޅަންޖެހޭ ފިޔަވަޅުތައް ކައުންސިލްތަކުގެ އިދާރާތަކުގެ [illegible] ވާ ޤާނޫނު ސިއްހަތުގެ މުއައްސަސާތަކުގައި [illegible] އެންގުމާއި، [illegible] [illegible] އެހީތެރިކަން ދިނުން.

7. އާންމު ސިއްހަތު ރައްކާތެރިކުރުމުގެ [illegible] ހިންގުމުގައި އަދި އާންމު ސިއްހަތު ރައްކާތެރިކުރުމުގެ [illegible]، [illegible] [illegible] [illegible] [illegible]، އަދި [illegible] [illegible] [illegible] ޕްރޮގްރާމްތައް ހިންގުން.

8. [illegible] [illegible]، [illegible] [illegible] [illegible]، އާންމު ސިއްހަތު ރައްކާތެރިކުރުމުގެ [illegible] [illegible] [illegible] [illegible] [illegible] [illegible]، [illegible] [illegible] [illegible] [illegible]، [illegible] [illegible] [illegible] [illegible] [illegible] ދިނުން.

9. ގައުމީ ގޮތުން އަދި ބައިނަލްއަގުވާމީ [illegible] [illegible] [illegible] ނުވަތަ [illegible] [illegible] [illegible] [illegible] [illegible] [illegible] [illegible] [illegible] [illegible] [illegible] އަދި [illegible] [illegible]، [illegible] [illegible] [illegible] [illegible] [illegible] [illegible] [illegible] [illegible]، [illegible] [illegible] [illegible] [illegible] [illegible].

10. ސިއްހީ ނުރައްކާތަކުގެ [illegible]، ނުވަތަ ގައުމީ ގޮތުން އަދި ބައިނަލްއަގުވާމީ [illegible]، ނުވަތަ އާންމު ސިއްހަތުގެ [illegible] [illegible] [illegible] [illegible]، ނުވަތަ [illegible] [illegible] [illegible]، [illegible] [illegible] [illegible]، [illegible] [illegible] [illegible] [illegible] [illegible] [illegible] [illegible].

11. އާންމު ސިއްހަތު ރައްކާތެރިކުރުމުގެ [illegible]، [illegible] [illegible] އާންމު ސިއްހަތުގެ [illegible] [illegible] [illegible] [illegible] [illegible] [illegible] [illegible] [illegible] [illegible].

12. [illegible] [illegible] [illegible] [illegible] [illegible] [illegible]، [illegible] [illegible] [illegible] [illegible]، [illegible] [illegible] [illegible] [illegible] [illegible] [illegible] [illegible] [illegible] [illegible]، އާންމު ސިއްހަތު ރައްކާތެރިކުރުމުގެ [illegible] [illegible] [illegible] [illegible] [illegible]، [illegible] [illegible] [illegible] [illegible] [illegible] [illegible] [illegible] [illegible] [illegible] [illegible].

13. އާންމު ސިއްޙަތުގެ ދިރާސާކުރަން ދިވެހިރާއްޖޭގައި ބޭނުންވާ އާންމު ސަރވޭތަކުގައި ޖިންސީ ސުވާލުތައް އެކުލަވާލައި، އެ ޖިންސީ ސުވާލުތައް ތަންފީޛުކުރަމުން ދިޔުން.

14. ދިރިއުޅުމުގެ ވައްޓަފާޅިއާ ގުޅިފައިވާ ބަލިތައް ކޮންޓްރޯލްކުރުމުގައި، މުޖުތަމަޢުގެ އެ ނޫން ދާއިރާތަކުން [illegible] މަސައްކަތްކުރުން

15. އާންމު ސިއްޙަތަށް ކުއްލި ނުރައްކަލުގެ ހާލަތެއް ދިމާވެއްޖެހިނދެއްގައި، އެކަން [illegible]، [illegible] އަމަލުކުރަންޖެހޭ ސްޓޭންޑަޑް [illegible]، [illegible] [illegible] [illegible] [illegible]، [illegible] [illegible] [illegible] [illegible] [illegible]، [illegible] [illegible] ތައްޔާރުކުރުން.

16. ނުރައްކާތެރި ބަލިތައް [illegible] [illegible] [illegible] [illegible] [illegible] [illegible] [illegible] [illegible] [illegible]، [illegible] [illegible] [illegible] [illegible] [illegible] [illegible] ތައްޔާރުކުރުން.

17. އާންމު ސިއްޙަތު ރައްކާތެރިކުރުމުގެ ޤާނޫނުގެ 7 ވަނަ މާއްދާގައި، ބުނާ ޕަބްލިކް ހެލްތް އެޑްވައިޒަރީ ބޯޑުގައި ހިމެނޭ ކަންކަން ތަންފީޛުކުރުމަށްޓަކައި ބަޖެޓުގައި މާލީ މަސައްކަތްތަކަށް ހިމަނައި ބަލަހައްޓަމުން.

18. ދައުލަތުގެ [illegible] [illegible] [illegible] [illegible] ސިއްޙަތު ރައްކާތެރިކުރުމުގެ [illegible] [illegible] [illegible]، އާންމު ސިއްޙަތު ރައްކާތެރިކުރުމުގައި [illegible] [illegible] [illegible] [illegible] [illegible] ދިޔުން.

19. ޤާނޫނު ނަންބަރު 15/2010 (ދުންފައި ކޮންޓްރޯލްކުރުމުގެ ޤާނޫނު) ގެ ދަށުން [illegible] [illegible] [illegible] ރައްކާތެރިކުރުމުގެ [illegible] [illegible] [illegible] ހިންގުން.

20. [illegible] ރައްކާތެރިކުރުމުގެ [illegible] ރައްކާތެރިކުރުމުގެ [illegible] [illegible] [illegible] ހިންގުމާއި، [illegible] [illegible] [illegible] [illegible] [illegible]، [illegible] [illegible] އާންމު ސިއްޙަތާއި [illegible] ބޭނުންވާ [illegible] [illegible] [illegible] [illegible] ހިންގައި ބަލަހައްޓަމުން.

21. [illegible] [illegible] [illegible] [illegible] [illegible] [illegible] [illegible] [illegible] [illegible]، [illegible] [illegible] [illegible]، [illegible] [illegible] [illegible] [illegible] [illegible] [illegible] [illegible]، [illegible] [illegible] [illegible] [illegible] [illegible] [illegible] [illegible] ހިންގައި ބަލަހައްޓަމުން.

22. ކުއްޖާގެ ބެލެހެއްޓުމުގައި [illegible] އަންނަ އުފަންދުވަހާއި މީހުންނާއި، ފަދަ އުފަންދުވަހާއި މީހުންނާ [illegible] [illegible] [illegible] ކަންކަމާއި، [illegible] [illegible] [illegible] [illegible] [illegible].

- ○ ގައިންގަދަކަން ނާރާ ބަލިތަކާއި، ނަފްސާނީ ބަލިތަކުން [illegible] ކުރަންޖެހޭ ކަންތައްތައް [illegible] [illegible] ޚާއްޞަކުރުން.

- ○ ކުއްޖާގެ ނިއުޓްރިޝަންގެ ޙާލަތު [illegible] ކުރަންޖެހޭ މަސައްކަތްތައް ކުރުމާއި، ކުޑަކުދިންގެ [illegible] ޚާއްޞަކުރުމާއި، މިކަންކަމުގައި މުޖުތަމަޢުގެ ހޭލުންތެރިކަން އިތުރުކުރުން.

23. ދަރިމައިވުމުގެ ސިއްޙަތާއި، ކުޑަކުދިންގެ ސިއްޙަތު ބެހޭގޮތުން [illegible] [illegible] [illegible] [illegible] [illegible] ހިނގަމުންދާ ބަލިތަކާއި، ދެކޮޅަށް ހޭލުންތެރި ކުރުން.

24. [illegible] ބަލި ފަދަ [illegible] [illegible] [illegible] [illegible] [illegible] [illegible] [illegible] [illegible] [illegible] [illegible] [illegible] [illegible] [illegible].

25. [illegible] މަސައްކަތް ކުރުން. [illegible] [illegible] [illegible] [illegible] [illegible] [illegible] [illegible] [illegible] [illegible] [illegible] [illegible] [illegible] ހޭލުންތެރިކުރުން.

26. އާންމު ސިއްޙަތު [illegible] މަސައްކަތްތަކުގައި އަމިއްލަ ފަރުދުންނާއި ޖަމުޢިއްޔާތަކާއި އެއްބާރުލުން ހޯދުމާއި އެފަރާތްތަކުން ކުރާ މަސައްކަތްތަކަށް [illegible] އެހީތެރިކަމާއި ފަހި، އެފަރާތްތަކާއެކު މަސައްކަތް ކުރުން.

27. [illegible] ކުދިންނާއި [illegible] ސިއްޙަތު [illegible]، އުމުރުން ދުވަސްވީ މީހުންނަށް ދިމާވާ ސިއްޙީ މަސައްކަތްތަކުން އާއިލާ ހޭލުންތެރިކުރުވުމާއި، އެފަދަ މީހުންނަށް އެހީތެރިވާ [illegible] އިތުރުކުރުމަށް މަސައްކަތް ކުރުން.

28. [illegible] [illegible] [illegible] [illegible]، [illegible].

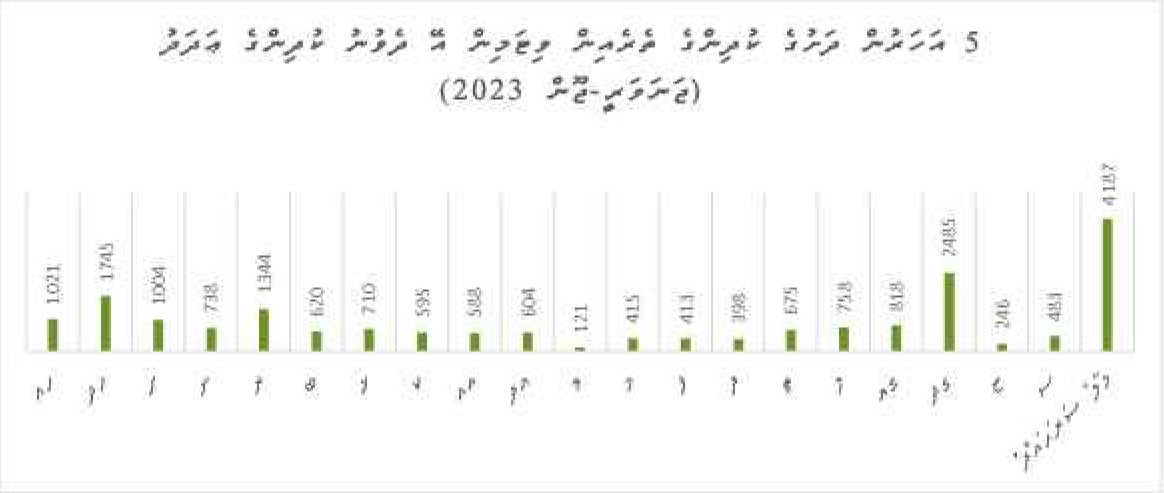

ޗާޓު 20- ވިޓަމިން A ދެވުނު ކުދިންގެ އަދަދު: (ޖަނަވަރީ – ޖޫން 2023)

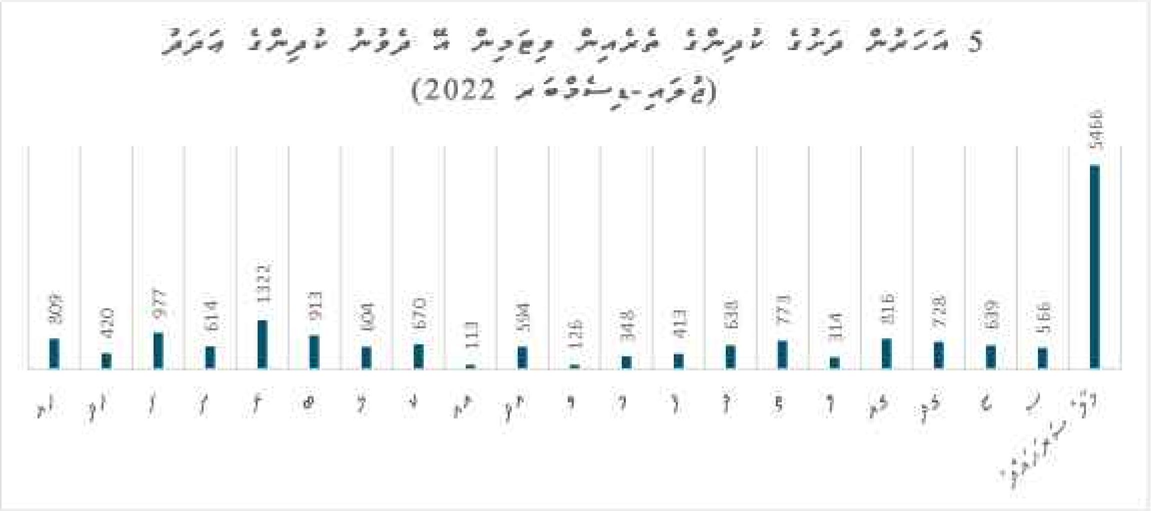

ޗާޓު 21- ވިޓަމިން A ދެވުނު ކުދިންގެ އަދަދު: (ޖުލައި - ޑިސެމްބަރު 2023)

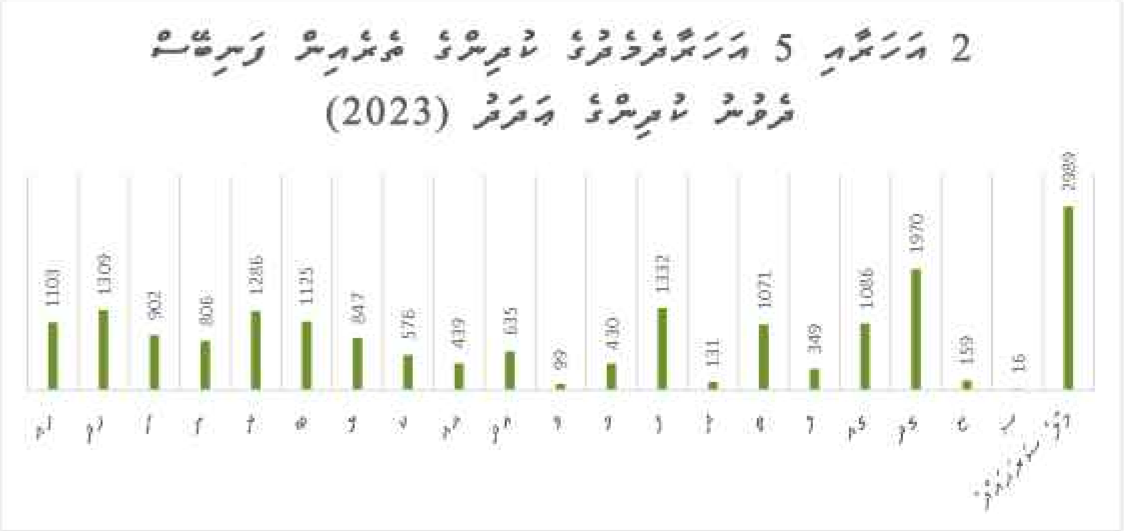

ޗާޓު 22- 2023 ވަނަ އަހަރު 2 އަހަރާއި 5 އަހަރާއި ދެމެދުގެ ކުދިންގެ ތެރެއިން ވެކްސިނޭޝަން ދެވުނު ކުދިންގެ އަދަދު.

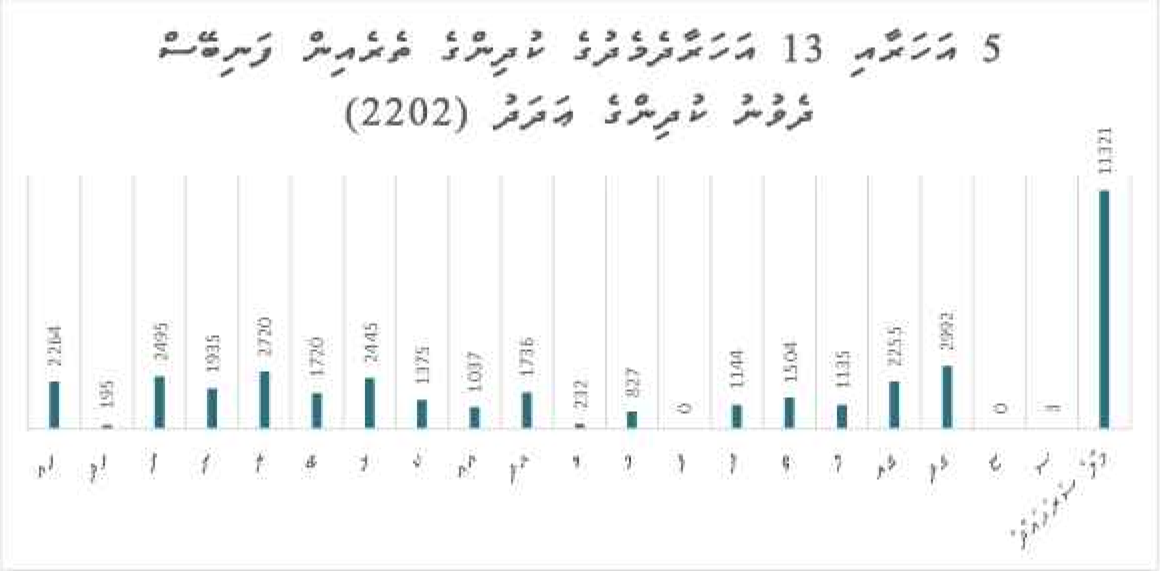

ޗާޓު 23- 2023 ވަނަ އަހަރު 5 އަހަރާއި 13 އަހަރާއި ދެމެދުގެ ކުދިންގެ ތެރެއިން ވެކްސިނޭޝަން ދެވުނު ކުދިންގެ އަދަދު.

- ނިމުނީ -