ށ. މާއުނގޫދޫ ސްކޫލް

މާއުނގޫދޫ

އަހަރީ ރިޕޯޓް 2023

ފިހުރިސްތު

1. ރިޕޯޓު ފެށުން 2
2. އޮފީސް ހިންގުން 2
3. އިދާރީ އޮނިގަނޑު 4
4. އަހަރު ތެރޭގައި ހިންގާފައިވާ މުހިއްމު / ޚާއްޞަ ކަންތައްތައް 5
5. ޕްރޮޖެކްޓްތައް 7
6. ހެދިފައިވާ ޤަވާއިދުތަކާ އުޞޫލުތައް 7
7. ކުރިއަށްއޮތް އަހަރު ތެރޭގައި ކުރުމަށް ރާވާފައިވާ ކަންކަން 13
8. ރިޕޯޓު ނިންމުން 14

ފ. މަގޫދޫ ސްކޫލް މަދްރަސާ
މަގޫދޫ، ދިވެހިރާއްޖެ

1. ރިޕޯޓް ފޮނުވުން

އިންސާނާއަށް ފުރިހަމަ ސްކޫލަކާއި އާޚިރަތުގެ މަތިވެރި ނިޢުމަތް ދެއްވި ގަދަ ޚާލިޤުވަންތަ الله ސުބްޙާނަހޫ ވަތަޢާލާއަށް ޙަމްދާއި ޝުކުރު ކުރަމެވެ. ދުރޫދު ސްކޫލަކުގެ ދަރަޖަތައް މަތިވެރިކުރެއްވި ނަބިއްޔާ މުޙައްމަދު ސައްލައްﷲ ޢަލައިހި ވަސައްލަމް އަށް ސަލަވާތާއި ސަލާމް ގެއްލުން ނުދީ ދެއްވާށިއެވެ. މިދާއިރާގައި އުޅެމުންދާ ހުރިހާ މީހުންނާއި ހިމޭނުން ސަލާމަތުން ދުޢާ ކުރަމެވެ.

މިރިޕޯޓަކީ 2023 ވަނަ އަހަރު ފ.މަގޫދޫ ސްކޫލް މަދްރަސާގެ ކަންތައްތައް ހިނގައިދިޔަ ދިރާސާކޮށް ދައުލަތުގެ ގާނޫނު ނަންބަރު 2/68 ގެ 14 ވަނަ މާއްދާގެ (ނ) ގައިވާ ގޮތުގެ މަތިން ތައްޔާރުކޮށްފައިވާ ރިޕޯޓެކެވެ.

2. އޮފީސް ހިންގުން

2.1 ވިޝަން؛ ފުރިހަމަ ސިއްރަތެކަން މުޅި ޤައުމު އުނގައި

2.2 މިޝަން؛ ދިވެހިރާއްޖޭގައި ސްކޫލް ގޮތުން ދުވަހުން އާބާދީއެއް ޤައުމަކަށް ހެދުމަށް، ހަމަހަމަ ކަމާއިއެކު ތިބޭނެ ފުން ވިސްނުން ކަނޑައެޅުމަށް ތަޢުލީމާއި ސްކޫލް ހުނަރު ސްކޫލް ހެދުމަށް އެންމެހާ ބައިވެރިވުމާއެކު ފުރުޞަތުތައް ހަމަޖެހިފައިވާ ނިޒާމެއް.

- އޮފީސް އުފެއްދި ތާރީޚު: 01 މާރޗް 1980 (ހިނގުމާ ހަވާލުވުމުގައި އަޙްމަދު ޝަރީފް)
- މި މަދްރަސާގެ ހުނަރުތައް ހާސިލު ވެފައިވާ ކަމުގައި ފެންނަ ފަރާތްތަކުން ފެށިގެން ފުރިހަމަ ހުނަރުތައް ފޯރުކޮށްދިނުން.
- ބަދަލުތަކުން ފަސޭހަކަމާއެކު ސްކޫލް ހުނަރުތައް ދިރާސާ އިންތިޒާމުގެ ހަމަޖެއްސުން.

- އާންމު ބަލިތަކަށް އޭ.ޕީ.ޖީ ގެ ހިދުމަތް ފޯރުކޮށްދިނުމާއި ރަށުގައި ފެތުރޭ ރޯގާތަކާއި ގުޅިގެން ހާއްސަ އޭ.ޕީ.ޖީ ގެ ހިދުމަތް ފޯރުކޮށްދިނުމާއި ބައެއް ކަހަލަ ބަލިތަކަށް އަމާޒުކޮށްގެން ހާއްސަ ކުލިނިކުތައް ހިންގުން
- ރަށުގައި ރޯގާއެއް ފެތުރެމުން ދާނަމަ ހަލުއި ޓެސްޓުކޮށް ކުރުމަށް ކުރެވޭފަދަ މަސައްކަތްތައް ކުރުން.
- ގޭގައި ތިބޭ ބަލިމީހުންނަށް ބޭނުންވާ ސިއްހީ ހިދުމަތްތައް ގެދޮރަށް ޒިޔާރަތްކޮށް ފޯރުކޮށްދިނުން.
- ހެލްތު ޕްރޮމޯޝަން މަސައްކަތްތަކަށް ރާވާ ސިއްހީ ހަރަކާތްތެރި ކުރުމުގެ ޕްރޮގްރާމްތައް ހިންގުން.
- މާބަނޑު މީހުންނަށް ބޭނުންވާ އެންޓިނޭޓަލް ހިދުމަތްތައް ފޯރުކޮށްދިނުމަށްޓަކައި ޒަވާއިދުން އެންޓިނޭޓަލް ކުލިނިކު ހިންގުމާއި މާބަނޑުމީހުންނާއި އެފަރާތްތަކުގެ އާއިލާއަށް ބޭނުންވާ މައުލޫމާތު ފޯރުކޮށްދިނުމަށް މައުލޫމާތު ސެޝަންތައް ހިންގުން
- ވިހެއުމަށްފަހު މައިމީހާއާއި ދަރިފުޅަށް ބޭނުންވާ ހިދުމަތްތައް ފޯރުކޮށްދިނުމަށް ޕޯސްޓްނޭޓަލް ކްލިނިކް ހިންގުމާއި ދަރިމައިވުމާއި އާއިލާ ރޭވުމާބެހޭ މައުލޫމާތާއި އާއިލާ ރޭވުމުގެ ވަސީލަތްތައް ފޯރުކޮށްދިނުން
- ވެކްސިނުގެ ހިދުމަތް ޒަވާއިދުން ފޯރުކޮށްދެވޭތޯ އިންތިޒާމް ހަމަޖައްސާ ކަނޑައެޅިފައިވާ ދުވަސްތަކުގައި ވެކްސިން ފޯރުކޮށްދިނުން.
- 5 އަހަރުން ދަށުގެ ކުދިން ހެދިބޮޑުވާ މިންވަރު ބެލުމަށް ގްރޯތު މޮނިޓަރިންގ ޕްރޮގްރާމް ހިންގުން.
- ގައިންގައަށް ޖެހޭ ބަލިތަކާއި ގައިންގައަށް ނާރާ ބަލިތައް ޓެސްޓްކުރުމުގެ ޕްރޮގްރާމްތައް ހިންގުން.
- ހާޓް، ކިޑްނީ، ޑަޔަބެޓިސް އަދި މަސްތުވާތަކެއްޗާއި ގުޅޭ ސްކްރީނިންގ ކޭމްޕް ހިންގުން.
- ސްކޫލްތަކާއި ގުޅިގެން ސްކޫލް ހެލްތު ޕްރޮގްރާމް ރާވާ ހިންގުން.
- ހިދުމަތްޕްރޮވައިޑަރު މީހުންގެ ރެކޯޑްތަކާއި، ސަރވޭލަންސަށް ބޭނުންވާ މައުލޫމާތުތައް ބަލަހައްޓައި ރިޕޯޓްކުރަންޖެހޭ ފަރާތްތަކަށް ރިޕޯޓްކުރުން.
- މަރުވުމާއި ވިހުން އަދި ބަލި ފަދަ ސްޓެޓިސްޓިކްސް ޑޭޓާ ބަލަހައްޓައި ރިޕޯޓްކުރަންޖެހޭ މަސައްކަތްތައް ކުރުން
- ކޮމިއުނިޓީގެ ބޭނުންވާ ފަރާތްތަކަށް ކޮމިއުނިޓީބޭސްޑް އިންޓަވެންޝަން ހަމަޖެއްސުން
- ޕްރައިމަރީ ހެލްތު ކެއަރ ގުޅިގެން ކުރަންޖެހޭ މަސައްކަތްތައް ކުރުން.

3. އިދާރީ އޮނިގަނޑު

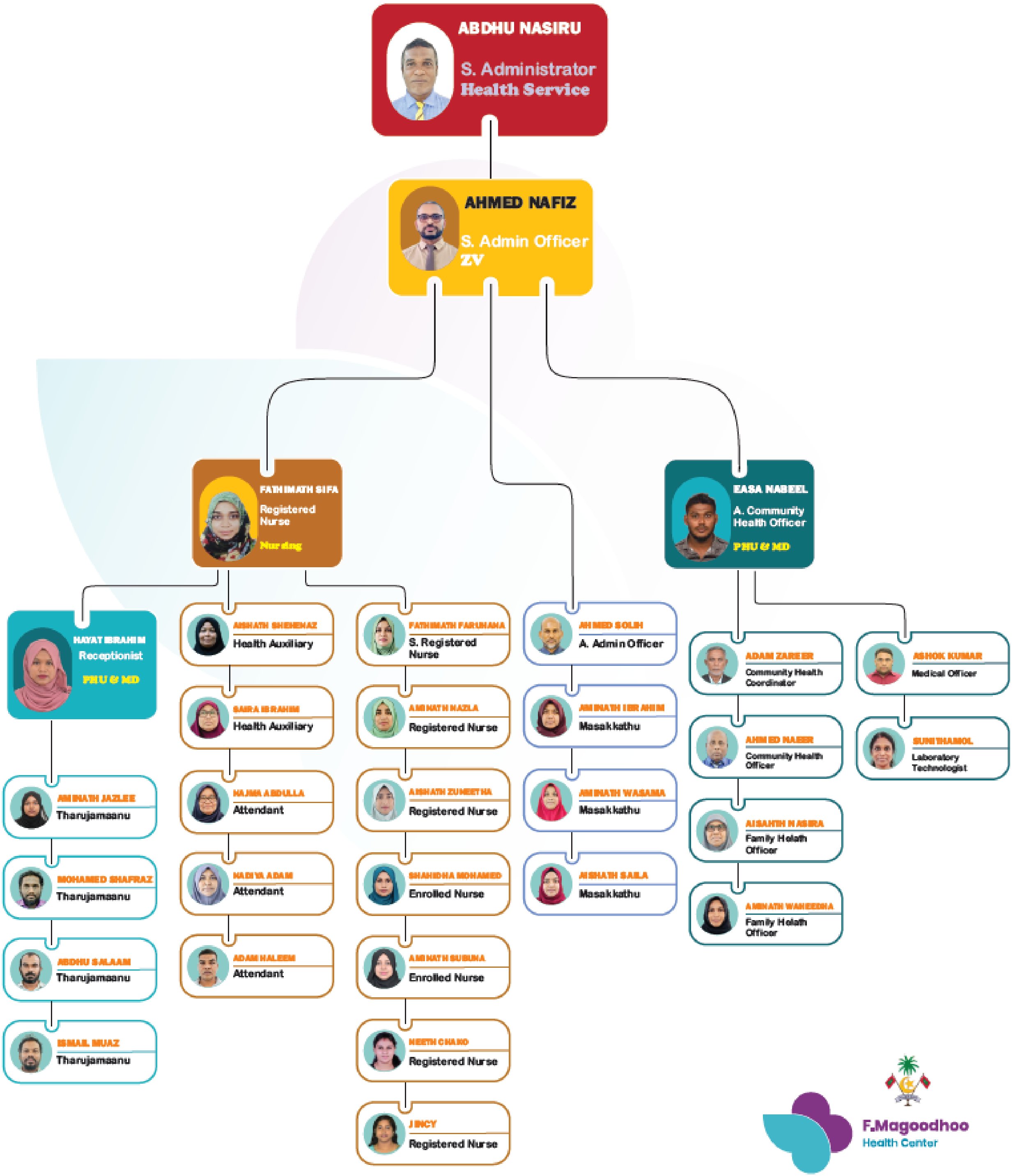

F.Magoodhoo
Health Center

4. އަހަރު ތެރޭގައި ހިންގާފައިވާ މުހިއްމު / ޚާއްޞަ ކަންތައްތައް

4.1 2023 ޑިސެމްބަރު 20 ގައި ފ. މަގޫދޫ ސްކޫލްގެ ގްރޭޑް 6 އިން މަތީގެ ދަރިވަރުންނަށް އަމާޒުކޮށްގެން ދުންފަތުގެ އިސްތިޢުމާލުކުރުމުން ލިބޭ ނުބައި ގެއްލުންތަކާއި ދަރިވަރުން ހޭލުންތެރިކުރުމާ އަދި މަދިރިގެ ޖަރާސީމުން ފެތުރޭ ނުރައްކާތެރި ބަލިތަކުގައި ފައިލޭރިއާ އަދި ޑެންގީ އާއިބެހޭ މައުލޫމާތު ދީފައިވާ.

ފޮޓޯ 1 - ފ. މަގޫދޫ ސްކޫލް

ފޮޓޯ 2 - ފ. މަގޫދޫ ސްކޫލް

4.2 2023 ޑިސެމްބަރު 06 ގައި "ޑްރަގް އިމަރޖެންސީ ރެސްޕޮންސް" ޕްރޮގްރާމާއި ގުޅިގެން ޢާއްމުން ހޭލުންތެރި ކުރުމުގެ ޕްރޮގްރާމެއް ކުރިއަށް ގެންދެވިފައިވާ.

ފޮޓޯ - ފ. މަގޫދޫ އިޖްތިމާޢީ މަރުކަޒު

ފޮޓޯ - ފ. މަގޫދޫ އިޖްތިމާޢީ މަރުކަޒު

4.3 ފަތަސްފިނުގެ އަހަރާ ގުޅުވައިގެން ދަރިވަރުންނަށް ހޭލުންތެރިކުރުމުގެ ޚާއްޞަ ފަންގަނޑުއަސްވަރު ޕްރޮގްރާމެއް ހިންގައި އެކަށީގެންވާ ފަރުވާ ދޭގޮތުގެ މަރުކަޒުގެ މުވައްޒަފުން ފަރާތުން ނޮވެމްބަރ 2023 ގައި ހިންގާފައިވެއެވެ.

4.4 ބައިނަލްއަގުވާމީ ހުވަދުން ދުވަސް ފާހަގަކުރުމަށް ދުވަސް މަގޫދޫ ކައުންސިލާއި ގުޅިގެން މިނިސްޓްރީއާއި ގުޅިގެން އޮކްޓޯބަރު 21 ވަނަ ދުވަހު ފާހަގަ ކުރެވުނެވެ.

ފޮޓޯ - ފ. މަގޫދޫ ދޮންފަސްގަނޑު

ފޮޓޯ - ފ. މަގޫދޫ ދޮންފަސްގަނޑު

4.5. 2023 އޮގަސްޓު 01 އިން ފެށިގެން މަރުކަޒުން 24 އިރަށް ހުޅުވަން ދޫންފެށިފައިވޭ.

ފޮޓޯ - 1

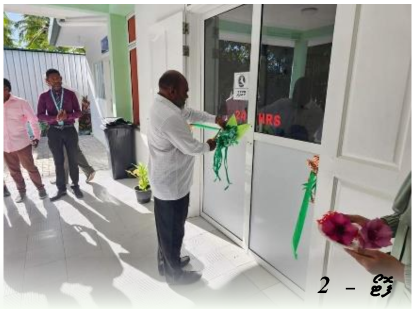
ފޮޓޯ - 2

4.6. 2023 ވަނަ އަހަރުތެރޭގައި މަގުދޫ ކައުންސިލާއި ގުޅިގެން މަދިރި މަދުކުރުމަށްޓަކައި މަދިރި އުފެދޭ ތަންތަން ނައްތާލުމާއި ފޮގުކުރުން ތިންފަހަރެއްގެ މަތިން ކުރިއަށް ގެންދެވިފައިވޭ.

4.7. 2023 ފެބުރުވަރީ 22 ގައި ރައީސުލް ޖުމްހޫރިއްޔާ އާދޭސް ނަންބަރު: 1-POL(PRA)23/2023/18 އިން މިމަރުކަޒުގެ ދަރަޖަ ލެވެލް 2 އިން 3 އަށް ވަނީ ބަދަލުކުރެވިފައި.

4.8. މަގުދޫ މުވައްޒަފުންގެ ގުޅުމުން ޖަނަވަރީ 2023 ގައި ކުރިއަށް ގެންދިޔަ އިންޓަރ އޮފީސް އަންހެން އަދި ފިރިހެން ވޮލީ މުބާރާތުގައި ބައިވެރިވެ އަންހެން އަދި ފިރިހެން ވޮލީގެ ޗެމްޕިއަންޝިޕް ވަނީ ހޯދާފައި.

4.9. ފ. ދަރަނބޫދޫ ސިއްޙީ މަރުކަޒުގެ މުވައްޒަފުންނަށް ރަމަޟާންމަހުގައި ހާއްސަ ރޯދަވީއްލުމެއް ދީފައިވޭ.

ފޮޓޯ - ފ.މަގުދޫ

4.10. މެއި 2023 ގައި ގައިން ގަތަށް ނާރާ ބަލިތަކާ ގުޅޭގޮތުން ކުރިއަށް ގެންދެވުނު ސާވޭގެ މައުލޫމާތު ބިނާކޮށް މަގުދޫ ގެ ވަކިވަކި މުވައްސަސާތަކަށް ހާލަތު ބަޔާންކޮށްދިނުމާއި މަޢުލޫމާތު ދިނުމުގެ ސެޝަންތަކެއް ކުރިއަށް ގެންދެވުނެވެ.

4.11. ބައިނަލްއަޤްވާމީ ނަރުހުންގެ ދުވަސް ފާހަގަ ކުރުން.

4.12. ރަށުގެ ހުރިހާ މުއައްސަސާއެއް ގުޅިގެން މަދިރިކާނޑާ ކުރުމުގެ ޕްރޮގްރާމެއް 28 ޑިސެމްބަރ 2023 ގައި ކުރިއަށް ގެންދިޔައެވެ. މި ދުވަހުގައި ރަށުތެރެއާއި އަވަށް ބޭރުގައި މަދިރި އުފެދޭ އާލާވާ ގޮތަށް ހުރި ތަންތަން ނައްތާލާ، ފެންހުރިލާ ގޮތަށް ހުރިތަކެތި ނަގާ ސާފު ކުރެވުނެވެ.

ފޮޓޯ - ފ.މަގުދޫ

ފޮޓޯ - ފ.މަގުދޫ

5. ޕްރޮޖެކްޓްތައް

#	ޕްރޮޖެކްޓްގެ ނަން	މުއްދަތު	ފަންޑު/ބަޖެޓް	އަގު	އަހަރު ތެރޭގައި ހަރަދުވި ފައިސާ	ޕްރޮޖެކްޓްގެ ހިންގާދިޔަ ގޮތް	އިތުރު ތަފްސީލް
1	އެކްސްޓެންޝަން އިމާރާތް	-	ޕީ. އެސް. އައި. ޕީ	(މިނިސްޓްރީ އޮފް ހެލްތުގެ ދަށުން ހިންގާ ޕްރޮޖެކްޓެއް	-	ހިނގަމުންދަނީ	-

6. ޚިދުމަތާ ގުޅުންހުރި އުސޫލުތައް

6.1 ފޯން ކޯލް ތަކަށް ޖަވާބު ދިނުން

6.1.1 ފޯން ކޯލްތަކަށް (6740506) ނަންބަރު ދުވަސްތަކުގެ 08:00 ން 14:00އަށް ޖަވާބުދެވޭނެއެވެ.

6.1.2 ފޯން ކަނެކްޝަނުގެ ކެޑުން މި ކޯލްތަކަށް ޖަވާބު ދެވޭނެއެވެ.

6.1.3 ހުރިހާ ހާލަތެއްގައި ދެމިހުރެމުން ބޭނުންވާ ހިދުމަތުގައި އޮޅުން ފިލުވައި، ބޭނުންވާ ހިދުމަތާ ބެހޭ މަޢުލޫމާތު ފޯން ކޯލް ޕްރޮސެސްކުރުން، ނުވަތަ އެހެނިހެން ގުޅިގެން ދަންނަވާ ޖަވާބެއް ދެވޭނެ.

6.2 ސްޕީ އާއި ޑިސްޕެންސަރީއަށް ބަލައިގަތުން

6.2.1 ސްޕީ އާއި ޑިސްޕެންސަރީއަށް ބަލައިގަންނަނީ ހޮސްޕިޓަލް ބަންދުނޫން ކޮންމެ ދުވަހެއްގެ ހެނދުނު 8:00ން މެންދުރުފަހު 2:00 އަށް އިދާރީ އޮފީހުންނެވެ. އީމެއިލް: f.magoodhoo@health.gov.mv މެދުވެރިކޮށްވެސް ހުށަހެޅޭނެއެވެ.

6.2.2 ސިޓީއާ މަސައްކަތުގެ އޮފީހަށް ލިބޭ ޑިސްޕެންސަރީގެ ރަސްމީ 3 ދުވަހުގެ ތެރޭގައި އެންޓްރީކޮށް ކަމާގުޅޭ ސެކްޝަނަށް ފޮނުވައިދެވޭނެ.

6.2.3 ދަތުރުގެ މެޑިކަލް ސަރޓިފިކެޓް މަރުޙަލާތަކުގެ ހުރިހާ ނަމޫނާ މަޢުލޫމާތުތަކަށް، ލިޔުމެއްގެ ހިނގާ ޑިސްޕެންސަރީ 3 ދުވަހުގެ ތެރޭގައި ޖަވާބު ދެވޭނެ.

6.2.4 ޑިސްޕެންސަރީ 3 ދުވަހުގެ ތެރޭގައި ޖަވާބު ދެވޭނެ، ޖަވާބުދިނުން ލަސްވާނަމަ، ސަބަބު އެންގުމަށް ފޮނުވައިދެވޭނެ، ނުވަތަ ފަހުން ޖަވާބު ޑިސްޕެންސަރީ 3 ދުވަހުގެ ތެރޭގައި ޖަވާބު ދެވޭނެ.

6.2.5 ދަތުރުގެ އެހެން މަރުޙަލާތަކުގެ ހުރިހާ މަޢުލޫމާތު ލިޔުމެއްގެ ޖަވާބު ދެވޭނެ، ޑިސްޕެންސަރީ 3 ދުވަހު، 15 ދުވަހާ ދެމެދުގެ މުއްދަތެއްގެ ތެރޭގައި ޖަވާބު ދެވޭނެ.

6.3. ބިލްތަކަށް ފައިސާ ލިބުން

6.3.1. ބިލްތައް ހުށަހަޅަންވާނީ ރަސްމީ ދުވަސްތަކުގެ ހެނދުނު 8:00 އިން މެންދުރުފަހު 2:00 އަށް ފ.މަގޫދޫ ސިއްހީމަރުކަޒުގެ އިދާރީބައިންނެވެ. މަރުކަޒުގެ އީމެއިލް f.magoodhoo@health.gov.mv މެދުވެރިކޮށް ވެސް ބިލް ހުށަހެޅިދާނެއެވެ.

6.3.2. ބިލަށް ފައިސާ ހޯދުމަށްޓަކައި ތިރީގައިވާ ލިޔެކިޔުންތައް ހުށަހަޅަންވާނެއެވެ.

- ޕީ.އޯ ކޮޕީ، އެގްރީމެންޓް ނުވަތަ އެކަމަށް މަރުކަޒުން ހުއްދަ ދިންކަން އެނގޭނެފަދަ ލިޔުމެއް.

6.3.3. އަމިއްލަ ޕާޓީތަކުން ބަޖެޓް ފައިސާ ލިބުމާ 5 ދުވަސްތެރޭގައި ބިލަށް ފައިސާ ލިބޭނެ.

6.4. އެޑްމިޝަންބިލިންގ އާއި ހުށަހެޅުން

6.4.1. ޚިދުމަތުގެ ފީއަކާ ބެހޭގޮތުން ހުށަހެޅުމާއި އެޑްމިޝަންބިލިންގ އާއިގުޅިގެން، ބެހޭގޮތުން ހުށަހެޅުމާއި ފީއަކާއި ނިސްބަތާ ގުޅޭގޮތުން މަރުކަޒުގެ އެޑްމިޝަންބިލިންގ އާއި ގުޅުންހުރި ޒަރޫރީ ގޮތް ދޭނެ.

6.4.2. ފިޔަވަޅު އަޅާ ހަމަހުރި 1 ދުވަހުގެ 3 ދުވަހުގެ ތެރޭގައި ޖަވާބު ދޭނެ.

6.5. އެސެޓްމެނޭޖްމަންޓް ބިލުން ހުށަހެޅުން

6.5.1. ބިލުން ހުށަހެޅުމުގެ ދައުލަތުގެ ހުޅުވާލާފައި ދިވެހި ސަރުކާރުގެ ގެޑިޖެގައި އާއްމު ވިއްކާލެއް ކުރިޔަށްދާނެ.

6.5.2. ބިލާއި ގެޓް ކަންކަން ކުރިއަށް ގެންދާނީ ދައުލަތުގެ މާލިއްޔަތު ގަވާއިދުގެ ބާބު 10 ގައި ވާގޮތުގެ މަތިން.

6.5.3. އިޢުލާނު ގެޒެޓްން ދޫކުރާ މައުލޫމާތު ކުރުދާކުގައި ބާރަށްކާރޢޮފޮ ލިޔުންތައް ހުށަހަޅަންވާނެ.

6.6. ވަޒީފާއަށް ހުށަހެޅުން

6.6.1. ވަޒީފާއަށް އެދޭ ފޯމު ހުށަހެޅުމަށް އިޢުލާނުގައި ދީފައިވާ މުއްދަތުގެ ތެރޭގައި، ވަޒީފާއަށް އެދޭ ފަރާތްތަކުން ހުށަހަޅާ ފޯމާއި، އެ ފޯމާއެކު ހުށަހަޅަންޖެހޭ ލިޔެކިޔުންތައް ބަލައިގަތުމުގެ އިންތިޒާމު މި އިދާރާގައި ހަމަޖެހިފައިވާނެއެވެ.

6.6.2. ވަޒީފާއަށް އެދޭ ފަރާތުން ހުށަހަޅާ ތަރުތީބު ފޯމު ކަން މި އިދާރާއިން ކަށަވަރުކުރަންވާނެއެވެ.

6.6.3. ވަޒީފާއަށް އެދޭ ފޯމާއެކު ހުށަހަޅާ ލިޔެކިޔުންތައް ބަލައިގަތުމަށް ބަލައިގަތުމާ ގުޅިގެން މި ޒަމާނުގެ ބަލައިގަތުމުގެ ގޮތުން ފުރިހަމައަށް ބަލަހައްޓަންޖެހޭ ކަމަށްވާތީ އެ ކަން ފުރިހަމަކޮށް ބަލައިގަނެވޭނެއެވެ. އަދި މައުލޫމާތު ފުރިހަމަކުރެވިފައިވާތަ، ސަރޓިފިކެޓް ކަރުދާސްތަކާއި އެ ކަން ފާހަގަކޮށް ވަޒީފާއަށް އެދިފައިވާ ފަރާތަކަށް ލިޔުން ދޫކުރެވޭނެ. ތަރުތީބު ފޯމު ހުށަހަޅާ ފަރާތަށް އެ ކަން އަންގައި، މި މުއްދަތުގައި ތަރުތީބު ފޯމު ހުށަހަޅާ ފަރާތަކަށް އެ ހުށަހެޅުމެއް ބާވަތެއް ސަރުކާރު ފުރިހަމަކޮށް ހުށަހެޅުމުގެ މުއްދަތެވެ. އަދި މިގޮތުގެ ވަޒީފާއަށް އެދޭ ފޯމާއެކު އެއްޗެއްގެ ހުށަހެޅުމާއެކު ހުށަހަޅާ ލިޔުންތަކުގެ ތެރެއިން ބައިވެރިވާ މެޑިކަލް ސެޓުފިކެޓް ބަލައިގަތުމުގެ ހަމަތަކުގެ ދަށުން ބަލައިގަނެވޭނެއެވެ.

6.6.4. ދިވެހި ސިވިލް ސަރވިސްގެ ގަވާއިދު 2014 ގެ 78 ވަނަ މާއްދާގެ (ހ) ގެ 1،2،3،6،9 އަދި 11 ވަނަ ނަންބަރުގައި ބާރުއަޅާފައިވާ ވަޒީފާއަށް އަރުވާލުމުގެ ސަރުޓިފިކެޓް، ވަޒީފާއަށް އެދި ހުށަހަޅާ އިޢުލާނުގައިވާ މަޤާމުގެ އަސާސީ ސަރުޓިފިކެޓް ފިޔަ މަރުހަލާ ބެލުމުގައި ސަރުޓިފިކެޓް ނުލާ ހުށަހެޅުމެއް

ސުޕަރިންޓެންޑެންޓް ވަކިކުރެވޭނެއެވެ. އަދި މި ގޮތުން ވަކިކުރާ ހުރަހެޅުމެއް ބަލާނީ ސަރުކާރު ފުރިހަމަވާ ހުރަހެޅުމަކަށް ކަމުގައެވެ.

·6·6·5 އިންޓަވިއު މަރުހަލާ ފުރުމުގެ ކުރިން ދިއުމުން އެ ކަން ، ސުޕަރިންޓެންޑެންޓުގެ މަރުހަލާގައި މަޤާމުގެ ޝަރުޠު ހަމަނުވާކަމަށް ކަނޑައަޅާ ފަރާތްތަކަށް އެފަރާތްތަކުގެ ހުރަހުގެން ޒުވާނުންނާ ސަލާމަތު އެންގޭނެއެވެ. މި ގޮތުން އެ ފަރާތްތަކަށް އެންމެގައި ސުޕަރިންޓެންޑެންޓުގެ ހަމަޖެއްސުމުން ރިޕޯޓްތަކަށް ބަލައިގެން ކުރެވޭނެއެވެ.

·6·6·6 ވަޒީފާއަށް އެދި 10 ފަރާތަކުން ގެސްޓް ހުރަހަށް ފައިވާނަމަ، ޝޯޓްލިސްޓް ކުރެވޭނެއެވެ. އަދި ޝޯޓްލިސްޓް ނުކުރާ ފަރާތްތަކަށް އެކަން އެންގޭނެއެވެ.

·6·6·7 ޝޯޓްލިސްޓް ކުރާ ފަރާތްތަކަށް އިންޓަރވިއު އަދި އެސެސްމަންޓާއި ޑްރަގްޓެސްޓް ޓެސްޓު މުއްދަތު އެންގޭނެއެވެ. އަދި އިންޓަރވިއުއަށްފަހު މާކްސް ލިބިފައިވާ ތަރުތީބު ޝާއިޢުކުރެވޭނެއެވެ.

·6·6·8 މާކްސްޝީޓް ޝާއިޢުކުރުމަށްފަހު މުއްދަތުގައި އިޢުލާނު ކަނޑައެޅިފައިވާ ފަރާތުން ސަލާމަތް ލިބިފައިނުވާނަމަ، އެންމެ ގަވާއިދު މާކްސް ލިބުނު ފަރާތަށް ވަޒީފާ ހަމަޖެހޭގޮތަށް ހުށަހެޅޭނެ ސީ. އެސް ވީއެކަށް މުއްދަތުގައި ސީލްކޮށް ސާފުކުރެވޭނެ ނަން ފޮނުވޭނެއެވެ.

·6·6·9 ވަޒީފާއަށް އެދި ފޯމު ހުށަހަޅާފައި އިޢުލާނުގައި ދީފައިވާ މުއްދަތުގެ ތެރޭގައި ހުށަހަޅާ ފޯމުތައް ސަލާމަތީ ހަމަތަކާ ބެހޭގޮތުން ބަލައިގަނެވޭނެ.

·6·6·10 މަޢުލޫމާތު ފުރިހަމަކޮށްފައިނުވާނަމަ، ސުޕަރިންޓެންޑެންޓްގެ މަރުހަލާގައި އެކަން ފޮނުވާލާ ވަޒީފާއަށް އެދިފައިވާ ފަރާތަށް ލިޔުމުން އެ ކަން އަންގައި، ރަނގަޅު ކޮށް ހުށަހެޅުމަށް 48 ގަޑިއިރު ދެވޭނެ.

·6·7 ފޯނު ޚިދުމަތް

·6·7·1 ފޯނުގެ ޚިދުމަތް ދެވޭނީ ޖެއިލަރުން ދެއްކުމަށްފަހު އަދި މޮނިޓަރ ކުރުމަށްފަހު ޚިދުމަތް ދެވޭނެއެވެ.

·6·7·2 ޚިދުމަތް ހުޅުވާ ދުވަސް ހުކުރާއި ހޮނިހިރު ދުވަހާ ބަންދު ދުވަސް ގަޑިގައި ހެނދުނު 8:00ން ފެށިގެން 00:00 އަށް. މަރުކަޒުގެ ކައުންސިލަރުން ލިބިގެންނެވެ. ހުކުރު ދުވަހު މި ޚިދުމަތް ލިބޭނީ ހެނދުނު 10:00 އިން 11:00 އަށް އަދި ރޭގަނޑު 20:30 އިން 09:30 އަށެވެ. ނަމަވެސް އެމަރޖެންސީ ހާލަތްތަކުގައި މި ޚިދުމަތް 24 ގަޑިއިރު ލިބިގެންދާނެއެވެ.

·6·7·3 މި މަރުކަޒުން ބަލިވެރިންނަށް ދޭ ޚިދުމަތްތަކަށް އާސަންދައިން ޚިދުމަތްތައް ލިބިގެންދާނީ ރަހިތުވެއްޖެނަމަ އަންގައިދޭ ގޮތުގެ އަސާސީ ހުކުމްދެވުންތެވެ. އަދި ގޮތް ހުރިހާގޮތަކަށް، ޚިދުމަތަށް ކަނޑައެޅިފައިވާ އަގުން ފައިސާ ނެގިދާނެއެވެ.

·6·7·4 ބޭރުން ޚިދުމަތް ހޯދުމަށް އެދިއުރު ޕާސްޕޯޓް ނުވަތަ ވިސާގެ ހުރިހައެއްނުވާނެއެވެ. މި މަރުކަޒުން ކަލަރު ކުލަ އިންޝުރަންސުގައި ރެޖިސްޓަރީވެފައި ނުވާނަމަ، ޚިދުމަތަށް ކަނޑައެޅިފައިވާ އަގުން ފައިސާ ނެގިދާނެއެވެ.

·6·7·5 މި މަރުކަޒުން ދޭ ޚިދުމަތްތަކުގެ ތެރެއިން ފައިސާ ނަގަންޖެހޭ ޚިދުމަތްތަކަށް ފައިސާ ނެގުމަށްފަހު ވަގުތުން ފައިސާގެ ރަސީދު ހަވާލުކުރެވޭނެ.

·6·7·6 ބަލިމީހުން ޒިޔާރަތް ދެއްކުމަށް ކޮށް ތަރުތީބުން ވަގުތުން މުވާޞަލާތު ދޭނެ.

6.7.7. އޯ.ޕީ.ޑީ ގެ ޚިދުމަތްތަކުގެ މައުލޫމާތު ހުކުރު ދުވަސް ފިޔަވައި ކޮންމެ ދުވަހަކު ރަސްމީ ގަޑީގައި 8:00ން ހަވީރު 00:00ން މެންދުރުގެ ކައުންޓަރުން ލިބިގެންދާނެ. ހުކުރު ދުވަހު ހެނދުނު 10:00 ން 11:00ށް އަދި ހަވީރު 20:30 ން 09:30 އަށެވެ.

6.8. ޑޮކްޓަރުން ދެއްކުން

6.8.1. ބަލިމީހުން އަންނަ ތަރުތީބުން ރިސެޕްޝަން ކައުންޓަރ އިން ސިސްޓަމަށް ޓޯކަން ކުރުމަށްފަހު ދޮރު ދޫކުރެވޭނެއެވެ، ދޮރު ނަންބަރ ތަރުތީބުން ޑޮކްޓަރުން ދެއްކުމުގެ ޚިދުމަތް ލިބިގެންދާނެއެވެ.

6.8.2. ޑޮކްޓަރު އެއްވެސް ޗެސްބެއް ހުރުމަށް ރިކުއެސްޓް ދެއްވައިފިނަމަ، ޑޮކްޓަރުން ދައްކަވައި ނިމުމުން ރިސެޕްޝަނުން ރިކުއެސްޓް ހަދައިދެވުން ސަމާލުކަމުގެ އިންތިޒާމް ކުރިއަށް ދާނެއެވެ.

6.8.3. އޮބްޒަވޭޝަން ރޫމަކީ އެމަރޖެންސީގައި ބޭއްވުން ޑޮކްޓަރ ބޭނުންވެއްޖެއްވައިފިނަމަ، ނަރުހުން އާ އިންތިޒާމް އޮބްސްޓެޓްރިކްސް އާއި ކާރޑިއޮލޮޖީ ކުރިއަށް ގެންދަވާނެއެވެ.

6.8.4. ހުކުރު ދުވަސް ފިޔަވައި ކޮންމެ ދުވަހަކު ރަސްމީ ގަޑީގައި 8:00ން ހަވީރު 16:00ށް ބަލިމީހުން ބެލުން ކުރިއަށްދާނެ. ހުކުރު ދުވަހު ހެނދުނު 09:00 ން 11:00ށް އަދި ހަވީރު 20:15 ން 09:30 އަށެވެ.

6.8.5. މެޓަނިޓީ ސްކޭނިންގ ހަމައެކަނި ބަލިމާގެ ޑޮކްޓަރުން ދެއްކުމަށްފަހުގައެވެ. އަދި މެޓަނިޓީ ސްކޭނިންގ ދެވޭނީ މެންދުރު ކުރިން ރަޖިސްޓަރީ ބަލިމާގެ ހާޒިރުން ބަލައި ޑޮކްޓަރެވެ.

6.8.6. ބަލިމާ އިތުރު ފަރުވާ ބޭނުން ޑޮކްޓަރުން ޑޮކްޓަރ ނިންމުމުން އެސެސްމަންޓް އިން ރިފަރ ކުރަން ހުރިހާ ކަންތައްތަކެއް ލިޔެކިޔުންތަކާއި ތަރައްގީކުރުން އެސެސްމަންޓް ފޯމުން

6.8.7. އެސެސްމަންޓް ހަމަޖެހުމުން ބަލިމާގެ އެޕޮއިންޓް އަށް އެންގުން އަދި ދަރުބާރުގެ އިންތިޒާމާއި ހަމަޖެއްސުން (ފޮރަމުލާ ފާރމަސީ ގައި ދަރުބާރުކުރުން އެސެސްމަންޓް އަންގަވައިފިނަމަ) އަދި ބަލިމާ އާ އެކު ދާން އެސިސްޓެންޓް މިމަރުކަޒުގެ ފަރާތުން ހަމަޖެހިގެންދާނެއެވެ. އެސިސްޓެންޓް ބަލިމާ އާއެކު ދަތުރުކުރާނެ ފަރުވާދޭ ތަނަށް ގެންދިއުމަށްފަހު ބަލިމާގެ ހާލަތު ހާޒިރުކުރަނީ ޑޮކްޓަރެވެ.

6.9. ބަލިމީހުންނަށް ޒިޔާރަތްކުރުން

6.9.1. ކޮންމެ ދުވަހެއްގެ 16:00 އިން 19:00 އަށް.

6.10. ބޭސް އެޅުން

6.10.1. މި ޚިދުމަތް ހޮސްޕިޓަލްގެ ހުރިހާ ދުވަހެއްގެ ހެނދުނު 10:00 ން 13:00 ށް އަދި ހަވީރު 16:00 ން 20:00 ށް ލިބިގެންދާނެ.

6.11 އެމްބިއުލާންސްގެ ޚިދުމަތް

6.11.1 އެމްބިއުލާންސްގެ ޚިދުމަތް ފޯރުކޮށްދެވޭނީ އަވަސް ފަރުވާ ބޭނުންވާ ބަލިމީހުންނާއި، އުމުރުން ދުވަސްވީ މީހުންނާއި، ކުޑަކުދިން އަދި ނުކުޅެދުންތެރިކަން ހުންނަ ބަލިމީހުން ސިއްޙީ ޚިދުމަތް ލިބޭ ތަނަކަށް ގެނައުމާއި ގެންދިއުމަށެވެ. މި ޚިދުމަތަކީ 24 ގަޑިއިރު ލިބޭނެ ޚިދުމަތެކެވެ.

6.11.2 އެމްބިއުލާންސްގައި މެޑިކަލް އޮކްސިޖަން އަބަދުވެސް އޮތުމާއި އެކު ފަރުވާ ދޭނެ ސްޓާފުން ހުންނާނެއެވެ.

6.11.3 އެމްބިއުލާންސްގައި ދަތުރުކުރާނަމަ ދަތުރުކުރާ ފަރާތުގެ އަތުން 25 ރުފިޔާ ނެގޭނެ.

6.11.4 އެމްބިއުލާންސްގައި ޚިދުމަތް އެދޭތާ ގިނަވެގެން 15 މިނެޓް ތެރޭގައި، އެ ޚިދުމަތް ލިބޭނެއެވެ.

6.12 މޯބައިލް ފާމަސީގެ ޚިދުމަތް

6.12.1 މޯބައިލް ފާމަސީގެ ޚިދުމަތް ބަންދު ދުވަސް ފިޔަވައި ކޮންމެ ދުވަހަކު ހެނދުނު 7:30 އިން 21:30 އަށް ކުރިއަށްދާނެ.

6.13 ރެފަސިލިޓޭ ފަރާތްތަކަށް ދޭ ޚިދުމަތް

6.13.1 ޑޮކްޓަރަކު ދެއްކުމަށްފަހު ޓެސްޓް ކުރުމަށް ޑޮކްޓަރު ފޮނުވާ ފަރާތްތަކަށް ދޭ ޚިދުމަތެވެ. އެއަށްފަހު ތަޢުލީމީ ކޯސްތަކުގައި ފަހު ތަނަވަސްކަމާ ކެރެސްޓް ދުވަސް ސަރުކާރު ހަމަޖެހޭ ރެސްޕޮންސް ފޯމު ބެލެހެއްޓުން ވާނެ ރެސްޕޮންސިބިލިޓީ ތަކެއް ވާނެ މި ފޯރުކޮށްދިނުމަށް ހުށަހަޅާ ގޮތް އެންގެވީއެވެ.

6.14 ކާބޯތަކެތީގެ ޚިދުމަތްދޭތަންތަން އަދި ރެޖިސްޓްރީ ކުރުން

6.14.1 އެޕްލިކޭޝަން ފޯމާއި ލިޔެކިޔުންތައް ބަލައިގަންނާނީ ރަސްމީ ބަންދުނޫން ކޮންމެ ދުވަހެއްގެ ހެނދުނު 8:00 އިން މެންދުރު ފަހު 2:00 އަށް އިމާރާތަށް ހާޒިރުވެގެން އަދި އީމެއިލް: f.magoodhoo@health.gov.mv މެދުވެރިކޮށް ހުށަހެޅޭނެއެވެ. އެޕްލިކޭޝަން ފޯމް ހުށަހަޅާއިރު "ކާބޯތަކެތީގެ ޚިދުމަތް ދިނުމުގައި ހުންނަންޖެހޭ ސާފުތާހިރުކަމުގެ މިންގަނޑުތައް ބަޔާންކުރާ ޤަވާއިދު" (ޤަވާއިދު ނަންބަރު:2014/R-380) ގެ ޖަދުވަލު 2 ގައިވާ މިންގަނޑަށް ފެތޭންވާނެއެވެ.

6.14.2 އެޕްލިކޭޝަން ފޯމް ފުރިހަމަކޮށް ހުށަހަޅަންޖެހޭ ލިޔެކިޔުންތައް ހަމައަށް ހުށަހަޅައިފާނަމަ ފޯމް ހުށަހަޅާތާ ރަސްމީ ބަންދު ނޫން 03 ދުވަސް ތެރޭ ކާބޯތަކެތީގެ ޚިދުމަތްދޭ ތަން އިންސްޕެކްޓް ކުރުމަށް ޝެޑިއުލް ކުރުމަށްފަހު ތަނުގެ ވެރިފަރާތަށް ފޯނުން އަންގާނެއެވެ.

6.14.3 އިންސްޕެކްޓް ކުރުމަށްފަހު، "ކާބޯތަކެތީގެ ޚިދުމަތް ދިނުމުގައި ހުންނަންޖެހޭ ސާފުތާހިރުކަމުގެ މިންގަނޑުތައް ބަޔާންކުރާ ޤަވާއިދު" (ޤަވާއިދު ނަންބަރު:2014/R-380) ގެ ޖަދުވަލު 2 ގައިވާ މިންގަނޑަށް ފެތޭނަމަ ހުއްދައަށް ދައްކަންޖެހޭ ފީއާއި މަޢުލޫމާތު ދީފައި ހުއްދަ ހަވާލުކުރެވޭނެއެވެ.

6.14.4 އިންސްޕެކްޝަނަށްފަހު ތަނަކުން ފުރިހަމަކުރަންޖެހޭ ކަންތައްތައް ހުރިނަމަ، އިސްލާހުކުރަންޖެހޭ ކަންތައްތައް އެގޮތަށް ލިޔުމުން ރަސްމީ ބަންދުނޫން 3 ދުވަސް ތެރޭގައި ހުށަހަޅާ ފަރާތަށް ހަވާލުކުރެވޭނެއެވެ. އަދި

އެކަށަކަށް އިސްތިހާރުކުރުމަށް ފަހު އެންގުމުން ރަސްމީ ބަންދު ނޫން 03 ދުވަސް ތެރޭގައި ރީ ޓޮކް އިންސްޓްރަކްޝަން ހުށަހަޅާނެއެވެ. މިގޮތުން އިސްތިހާރުކުރުމަށް ދިނަފާގެން 3 ދުވަސްތެރޭ ދަފްސްކުރާނެއެވެ.

6.14.5. ކާބޯތަކެތީގެ ޚިދުމަތްދޭ ތަންތަނުގެ ހުއްދަ އަދި ކުރިން ބާކީނުނަމަ، ހުއްދައިގެ މުއްދަތު ހަމަވުމުގެ 1 މަސްކުރިން ހުއްދަ އައުކުރުމަށް އެޕްލިކޭޝަން ފޯމު ހުށަހަޅަންވާނެއެވެ.

6.14.6. ކާބޯތަކެތީގެ ޚިދުމަތް ދޭ ތަންތަނުގެ ހުއްދައިގެ މުއްދަތުގެ ތެރޭގައި ތަނުގެ ނަމާއި ހިންގާ ފަރާތް ބަދަލުވެގެން ހުއްދަ އައުކުރާނަމަ، ކުރިން ހިންގި ފަރާތަށް ދޫކޮށްފައިވާ ހުއްދައިގެ މުއްދަތަށް އޮތުމުއްދަތުގެ ނިޔަލަށް އިތުރު ފީއެއް ނުނަގާނެއެވެ.

6.14.7. ކާބޯތަކެތީގެ ޚިދުމަތް ދޭ ތަންތަނުގެ ހުއްދަ ގެއްލިގެން ނުވަތަ ހަލާކުވެގެން ހުއްދައިގެ ކޮޕީއަކަށް އެދި ހުށަހެޅުން.

6.14.8. އެޕްލިކޭޝަން ފޯމާއި ލިޔެކިޔުންތަކާއި ބަލައިގަންނާނީ ރަސްމީ ބަންދުނޫން ކޮންމެ ދުވަހެއްގެ ހެނދުނު 8:00ން މެންދުރު ފަހު 2:00އަށް އިދާރީ ގަޑިއިރު އަދި އީމެއިލް: f·magoodhoo@health·gov·mv މެދުވެރިކޮށްގެން ހުށަހެޅޭނެއެވެ.

6.14.9. އެޕްލިކޭޝަން ފޯމު ފުރިހަމަކޮށް ހުށަހަޅަންޖެހޭ ލިޔެކިޔުންތަކާއި ހަމައަށް ހުށަހަޅާފައިވާނަމަ ހުއްދައަށް ތައްޔާރުކުރެވޭ ފައިސާގެ (ހުއްދައަށް ނަގާ ފީގެ 50%) ދެއްކުމުން ހުއްދަ ދޫކުރެވޭނެއެވެ.

6.15. ކާބޯތަކެތީގެ ޚިދުމަތްދޭތަންތަނުގެ ހުއްދަ ބާޠިލުކުރުން

6.15.1. ހުއްދަ ބާޠިލު ކުރުމަށް އެދި ހުށަހަޅާ ސިޓީ ބަލައިގަންނާނީ ރަސްމީ ބަންދުނޫން ކޮންމެ ދުވަހެއްގެ ހެނދުނު 8:00ން މެންދުރު ފަހު 2:00އަށް އިދާރީ ގަޑިއިރު އަދި އީމެއިލް: f·magoodhoo@health·gov·mv މެދުވެރިކޮށް ހުށަހެޅޭނެއެވެ.

6.15.2. ހުއްދަ ބާޠިލު ކުރުމަށް އެދި ހުށަހަޅާ ސިޓީ އާއި ހުށަހަޅަންޖެހޭ ލިޔެކިޔުންތަކާއި ހަމައަށް ހުށަހަޅާފައިވާނަމަ ރަސްމީ ބަންދު ނޫން 03 ދުވަސް ތެރޭގައި ހުއްދަ ބާޠިލު ކުރުވުމުގެ ކަން ފުރިހަމަކޮށް އަންގާނެއެވެ.

6.16. މަސްވެރިކަން ކުރާ ދޯނިފަހަރު އިންސްޕެކްޓް ކުރުން

6.16.1. މަސްވެރިކަންކުރާ އުޅަނދުފަހަރުގެ ސާފުތާހިރުކަމުގެ ސްޓިކަރާއި މުއްދަތު ހަމަވެގެން އާކުރުމަށް ހުށަހަޅާ ސްޓިކަރު އަދި ހުށަހަޅާ ސްޓިކަރުތައް ހުއްދަކުރާއިރު އަދި ހުށަހަޅާފައިވާ ޗެކްލިސްޓު ފުރިހަމަ ހުށަހަޅާ އިންޑިކޭޓަރުގެ "ދިރާސީ" މެދުވެރިކޮށްދޭނެއެވެ.

6.17. ޢާއްމު ޗުއްޓީގެ ޚިދުމަތް ދިނުން

6.17.1. ރަސްމީ ބަންދު ދުވަހުގެ ހެނދުނު 10:00 އިން މެންދުރުފަހު 1:00އަށް ޑިއުޓީ ކުރެވޭ ގޮތަށް ޚިދުމަތް ލިބެންހުންނާނެއެވެ.

6.18. އުފަންވާ ކުދިންނަށް ފޮޓޯޝޫޓް ދިނުން

6.18.1. ކޮންމެ މަހެއްގެ 28 ވަނަ ދުވަހު ފޮޓޯޝޫޓް ދޭންޖެހޭ ހުރިހާ ކުދިންނަށް މިމަރުކަޒުގެ ޚިދުމަތް ހޯދުމު ހިސާބުގެ ފަރާތުން އަންގާ ފޮޓޯޝޫޓް ދެވޭނެއެވެ.

6.18.2. އެކި އުމުރު ފެތައިގެ ބޭފުޅުންނަށް އަދި އެކި ބަލިތަކަށް ޚިދުމަތް ހޯދުމުގެ ހިސާބުން އަންގާ ފޮޓޯޝޫޓް ދެވޭނެއެވެ.

6.19. ފަސް އަހަރުން ދަށުގެ ކުދިންގެ އިސްކޮޅާއި ބަރުދަން ޗެކްކުރުން/ ވިޓަމިން އޭ އާއި ފެސިޓޯސް ދިނުން

6.19.1. ބުރާސްފަތި ކޮންމެ ދުވަހަކުގެ ހެނދުނު 10:00 އިން 14:00އަށް ޚިދުމަތް ހޯދުމަށް ހުރިހާ 5 އަހަރުން ދަށުގެ ކުޑަކުދިން ކިރުމާއި އިސްކޮޅު ބެލުން ކުރިއަށް ގެންދާނެއެވެ.

6.20. ކޯޑް ޕިންކް

7.11.1 ބޭބީ ރިޕޯޓް ޕޮސްޓްޕާޓަމް ހިނގާބިނގާވާ އުފަލުގައި ނުކުމެދިޔަ ދުވަސްވީ ފަރާތްތަކުގެ ގޯތިއަށް މަހަށް ދުވަހަށް ޖާގަ ބޮޑުކޮށްފައިވާނެއެވެ. މި ޖާގައެއްގައި މި މަރުކަޒުގެ ޓެކްނިކަލް ނަރުހުންގެ އިތުރުން ޚިދުމަތް ހޯދުމަށް ފަރާތަށް ބައިވެރިވާނެއެވެ.

7.11.2 މި ޕިންކްގައި ބަލިމީހާގެ ހާލަތު ބަލާ ފަރުވާދެވިގެންދާނެއެވެ.

7. ކުރިއަށްއޮތް އަހަރު ތަރައްޤީ ކުރުމަށް ރާވާފައިވާ ކަންކަން

7.1. ތެލަސީމިއާ ވާޑު އަޕްގްރޭޑް ކޮށް ކޮންފަރެންސް ހޯލަކަށް ބަދަލުކުރުން.

7.2. އެކްސްޓެންޝަން އިމާރާތް ނިންމައި ޚިދުމަތް ބާކީ ހުރިހާ ދާއިރާ ގެނެސް ޚިދުމަތް އިމާރާތަށް ބަދަލުކުރުން.

7.3. މިމަރުކަޒުގެ ޚިދުމަތް 24 ގަޑި އިރަށް ބަދަލުކޮށްފައިވާތީ އިތުރު މެޑިކަލް އޮފިސަރެއް ހަމަޖެއްސުމާއި 2 ޓެކްނީޝަނުންނާއެކު ޚިދުމަތް ދޭން ފެށުން.

7.4. ބޮޑު މެޑިސިންގެ ޚިދުމަތް ފެށުން.

7.5. ނާސިންގ ސްޓޭޝަނެއް ގާއިމުކޮށް ނަރުހުންގެ ޚިދުމަތުގެ ފެންވަރު ރަނގަޅުކޮށް ވީހާވެސް ގާތުން ރައްޔިތުންނަށް ޚިދުމަތް ދިނުން.

7.6. ފާމަސީ ފެންވަރުބޮޑުކޮށް ރައްކާތެރިކަމުގެ ގޮތުން ފާމަސީ މަރާމާތު ކުރުމާ ދިމާވާ ބަދަލުކުރުން.

7.7. ދަރި ސްކޫލްތަކުން ބެލެނިވެރިންނާ ބައްދަލުކޮށް ރައްޔިތުން ހޭލުންތެރިކުރުމުގެ ހަރަކާތް ފުރުޞަތުތައް ކުރިއަށް ގެންދިއުން.

7.8. ރައްޔިތުންނަށް އަމާޒުކޮށްގެން ފަސްޓްއެއިޑް ޓްރެއިނިންގ އެއް ކުރިއަށް ގެންދިއުން.

7.9. ނަރުހުން ބަލިމީހުންނަށް އަމާޒުކޮށްގެން ޕޭޝަންޓް ފުރުޞަތުތައް ކުރިއަށް ގެންދިއުން.

7.10. މަރުކަޒަށް ބޭނުންވާ މުހިއްމު މެޝިނަރީތައް ތަކެތި (ލެބޮރެޓަރީ ބޭނުން، އަލްޓްރާސައުންޑް މެޝިން، ކާޑިއެކް ބެޑް، އީސީޖީ މެޝިން، ފީޓަލް ޑޮޕްލަރ، އިކޯ މެޝިން، ވިއުން ސްޕީޑް، ޑޮފްލަރ ސްކޭން) ހަމަޖެއްސުމަށް މަރުކަޒުން ދުރުގެންދާ ޚިދުމަތުގެ ފެންވަރު ރަނގަޅު ކުރުން.

7.11 މަޝްރޫޢުގެ އިމާރާތުގައި ބޭނުންކުރަމުންދާ އެސް.ޓީ.ޕީ ޕްލާންޓް އެހެން އިމާރާތަކަށް ބަދަލުކޮށް މިހާރު ޕްލާންޓް ހިންގަމުން ގެންދާ ބައިގައި ހި.އާރު އެއް ފާއިލް ކުރުން.

8. ރިޕޯޓް ނިންމުން

ރާއްޖޭގެ ސިއްޙީ ދާއިރާ ތަރައްޤީ ކުރައްވާ ރައްޔިތުންނަށް ދުވަހުން ސިއްޙީ ޚިދުމަތް ކޮލިޓީއާއިއެކު ދިރުމާ ސަލާމަތުން ކުރައްވަމުން ގެންދަވާ މަސައްކަތް އެކަށައަޅާ ގޮތުގައި 2023 ވަނަ އަހަރުވެސް ކުރިއަށް ގެންދިއުމުގެ ހުރި ތަފްޞީލު ދެއްވިކަމަށްޓަކައި ދިރިއުޅުއްވުމުގަ މާތްالله ގެ ހަޟްރަތުގައި ޝުކުރު ކުރަމެވެ.

ރާއްޖޭގެ ޤައުމީ ތަރައްޤީއަށް ދުވަހުން ސިއްޙަތުގެ ހޯދަމުންދާ މަސައްކަތްތަކުގައި މިނިސްޓްރީ އޮފް ހެލްތު އަދި ހޮސްޕިޓަލް އެހީތެރިކަމާއި ހަމައެކަނި ފަރާތްތަކަށް ޝުކުރު އަދާކުރަމެވެ.

މިމަޝްރޫޢު މިނިސްޓްރީގެ ދަށުން ހިންގަމުންދާ ޤައުމީ ސިއްޙީ ނިޒާމުގެ ބައެއް ކަމުގައިވާ ހިނގާފައިވާ ކުރާ ރާއްޖޭގެ ސިއްޙީ މަސައްކަތްތަކުގައި ބައިވެރިވި ހުރިހާ ފަރާތްތަކަށް ޝުކުރު އަދާކުރަމެވެ. ރާއްޖޭގެ ސިއްޙީ މަސައްކަތްތަކުގެ ބާރުއެޅުމުގައި ސިޔާސަތު އެކުލަވާލައި ވަޒީފާއާ ބެހޭ ގޮތުން ޝުކުރު އަދާކުރަމެވެ. މިގޮތުން ދ.ކުޑަހުވަދޫ ސިއްޙީ މަރުކަޒު، ދ.އަތޮޅު ކައުންސިލް، ދ.ކުޑަހުވަދޫ ކައުންސިލް، ދ.ކުޑަހުވަދޫ ސްކޫލް، ހެލްތު ޕްރޮޓެކްޝަން އެޖެންސީ، ނޭޝަނަލް ހެލްތު ލެބޯޓަރީ، ސްޓޭޓް ޓްރޭޑިންގ އޯގަނައިޒޭޝަން، ހެލްތު ސަރވިސަސް ކޯޕަރޭޝަން، އެމްޑީބީ، ފިނޭންސް މިނިސްޓްރީ، އަދި ޕޮލިސް ޑިޕާޓްމަންޓް، އަދި ކުޑަހުވަދޫ އަށް ހިދުމަތްކުރާ ހުރިހާ ފަރާތްތަކަށް ސިއްޙީ މަރުކަޒުގެ ޝުކުރު އަދާކުރަމެވެ.

ސިއްޙީ ޚިދުމަތް ފޯރުކޮށްދިނުމުގައި އެހީތެރިވި މުވައްޒަފުންނާއި ކުރުމުގެ ސަރަހައްދުގައި ހިދުމަތްކުރާ ހުރިހާ ފަރާތްތަކުގެ އެހީތެރިކަމާއި ތަޢާވުނުގެ ޝުކުރު އަދާކުރަމެވެ. އަދި އަމިއްލަ ފަރާތްތަކުން މިފަދަ ހިދުމަތްތަކުގައި އެހީތެރިވި ފަރާތްތަކަށް ޝުކުރު އަދާކުރަމެވެ.

އަދި ކުރިޔަށް އޮތް އަހަރުތަކުގައިވެސް ސިއްޙީ ޚިދުމަތް ފޯރުކޮށްދިނުމުގައި މިފަދަ ތަޢާވުން ލިބިގެންދިއުމަށް އެދި ތިޔަ ފަރާތްތަކުގެ ސިއްޙީ ހިދުމަތް ފޯރުކޮށްދިނުމުގައި ކާމިޔާބީ ލިބިގެންދިއުމަށް ދުޢާ ކުރަމެވެ.

01 ޖަނަވަރީ 2024

އަޙްމަދު ނާފިޢު
ސީނިއަރ އެޑްމިނިސްޓްރޭޓިވް އޮފިސަރ
(ޒިންމާދާރު ވެރިޔާ)