Health Protection Agency

Monthly Communicable Disease Report

May 2021

Figure 1 : Case Counts/10,000 population of the 4 Major Communicable Diseases and their average Incidence (per 10,000 population) by Atolls –May 2021

އަތޮޅުތަކުގައި ގެއްލުން ގަދަ އަދި ބަލި ތަކުގެ ބޮޑެތި ސާއްމުވަމުން ފެތުރޭ 4 ބަލީގެ ގިނަކަން ރިޕޯޓް ކުރެވުނު އަދަދު އަދި އެވްރެޖް ބަލީގެ ގިނަކަމާ

ނިސްބަތުން/10،000 އާބާދީ މެއި 2021

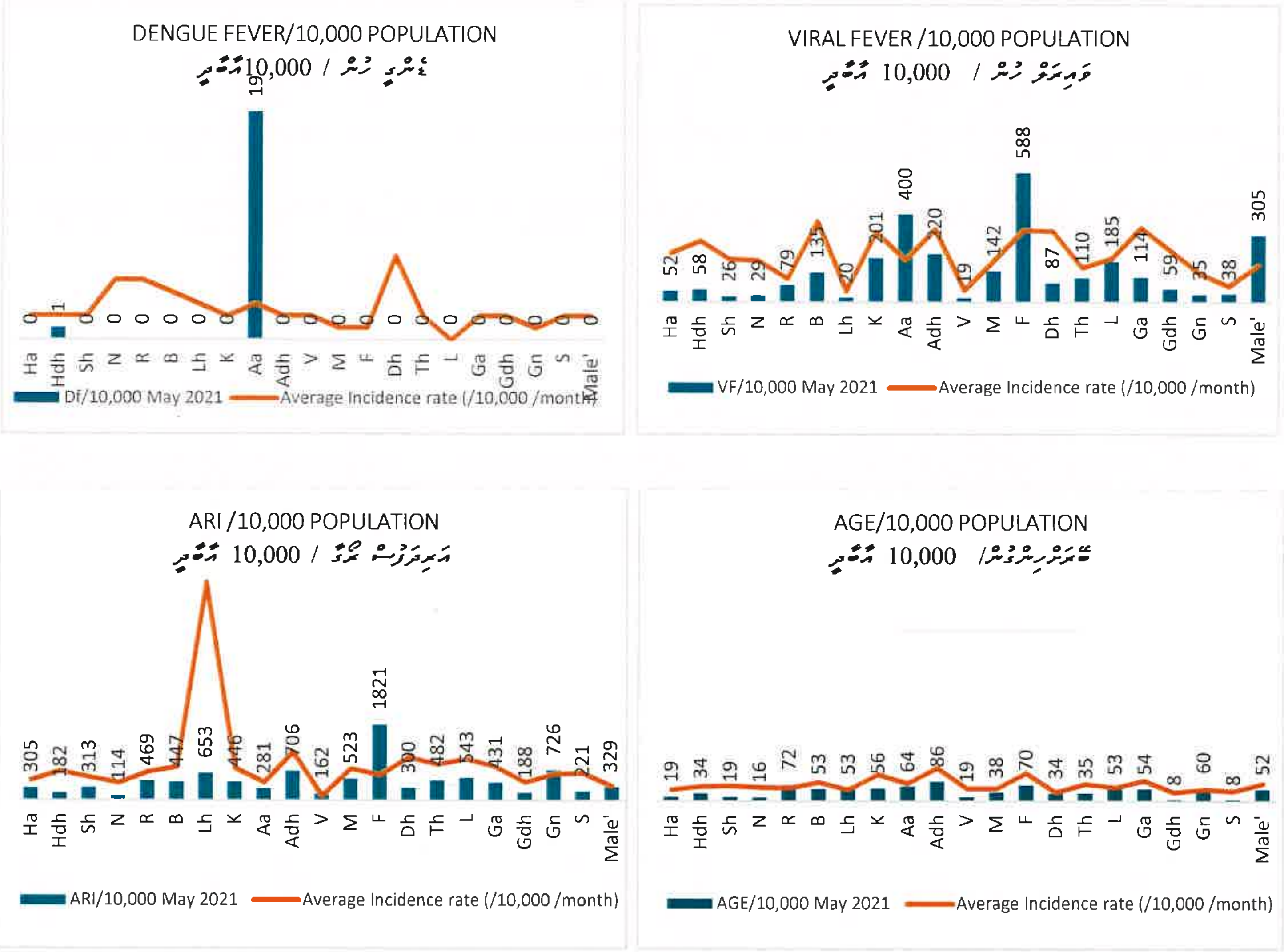

Number of cases of the diseases in proportion to every 10000 population.

The average incidence rate, that is the number of new cases reported by atolls in the same month of the previous year's, in proportion to every 10,000 populations.

Average incidence rate is calculated, (Average incidence = Average of new cases per month of previous year's / Population of the atolls x 10,000)

ކޮންމެ 10000 މީހުންގެ ނިސްބަތުން ބަލި ޖެހިގެން ރިޕޯޓްކޮށްފައިވާ ބަލި

"އެވްރެޖް އިންސިޑެންސް ރޭޓް"، އެވްރެޖް އިންސިޑެންސް ރޭޓަކީ ކޮންމެ 10000 މީހުންގެ ނިސްބަތުން، ފާއިތުވި އަހަރު ތަކުގެ މިމަހު ކޮންމެ
އަތޮޅަކުން އެވްރެޖްކޮށް ފެނުނު ބަލި ޖެހުނު މީހުންގެ މިންވަރު. (އެވްރެޖް އިންސިޑެންސް ރޭޓް = ފާއިތުވި އަހަރު ތަކުގެ ޖަނަވަރީ މަހުގައި ރިޕޯޓް
ކުރެވުނު ކޭސް ތަކުގެ އެވްރެޖް / އަތޮޅުގެ ޖުމްލަ އާބާދީ × 10000 މީހުންގެ އާބާދީ)

Figure 2: Trends of the 4 Major Common Communicable Disease by Month – 2017 - 2021

އަންނަ1ގައިން ގައިން އަހަރު ބަޔަ ތިލެގެ ބެލުމުން އާއްމުކޮށް ފެތުރޭ 4 ބަލި ރިޕޯޓްކުރެވުނު ގޮތް - 2018 ން 2021

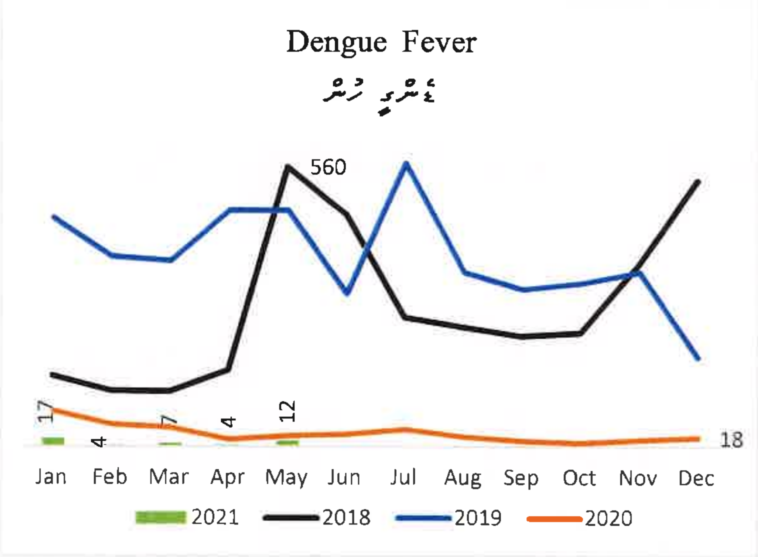

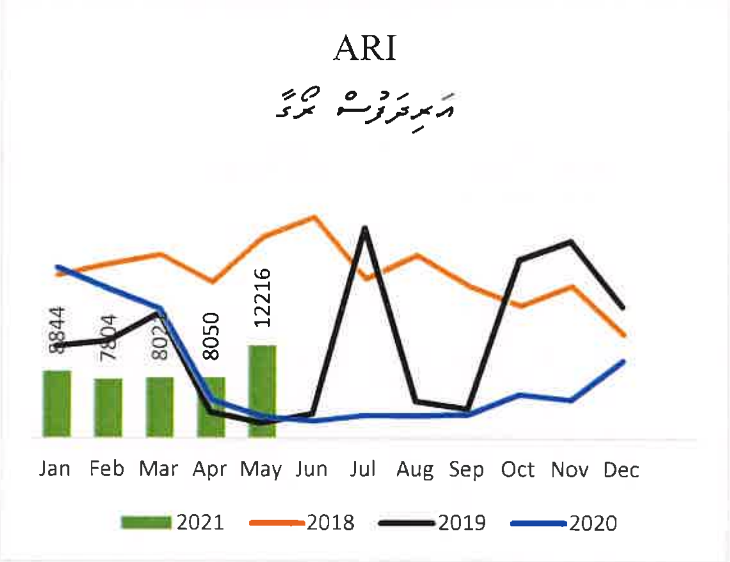

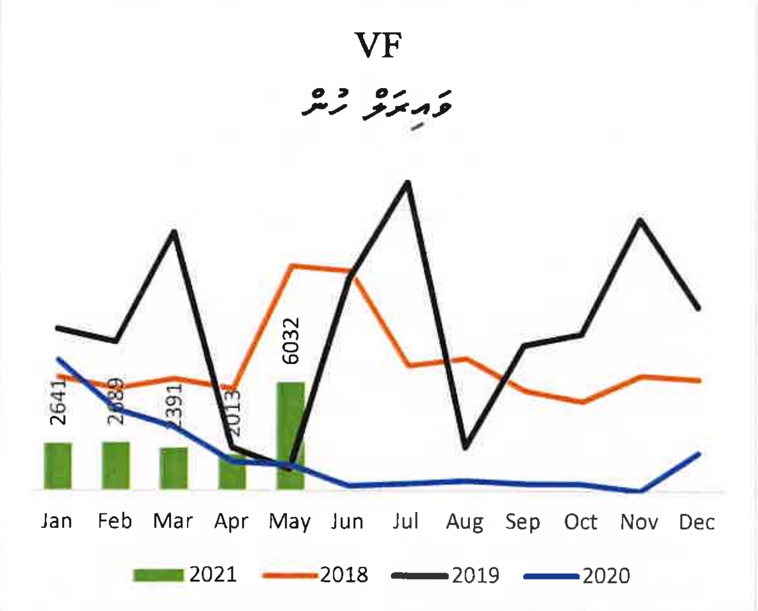

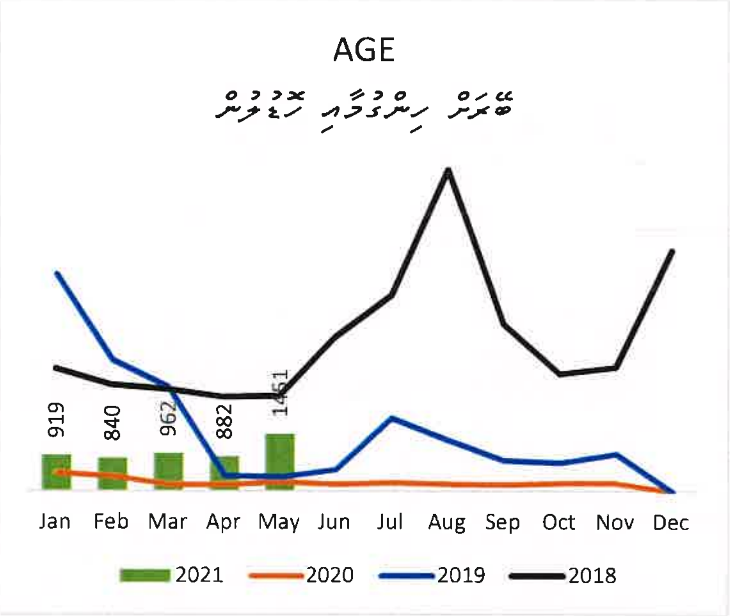

- ވޭތުވެދިޔަ އަހަރު ތަކުގެ މި މުވައްސަލާތު އަރިރަދުސް ނޭވާ ބަލިން ރިޕޯޓްކުރެވިފައިވާ އަދަދު އެވާ ބާވައިރު މި އަހަރުގެ އަރިރަދުސް ނޭވާ ބަލިން ރިޕޯޓްކުރެވިފައިވާ އަދަދު ދަށަށްގޮސްފައިވާ ކަން ފާހަގަ ކުރެވެއެވެ. ނަމަވެސް 2020 އަހަރު މޭ މަހާ އަޅާބަލައިރު މިއަހަރުގެ މޭ މަހު އަރިރަދުސްނޭވާ ބަލިން ރިޕޯޓްކުރެވިފައިވާ އަދަދު ވަނީ އިތުރުވެފައެވެ.
- ވޭތުވެދިޔަ އަހަރު ތަކުގެ މި މުވައްސަލާތު ބަނޑު ހިންގުން، ޑެންގީހުން ބަލިން ރިޕޯޓްކުރެވިފައިވާ މިންވަރަށް ބަލާއިރު، މިއަހަރުގެ މި މުވައްސަލާތު ރިޕޯޓްކުރެވިފައިވާ އަދަދު މަދުވެފައި ވިޔަސް ވައިރަލް ހުންތަކުގެ ރިޕޯޓް ކޮށް ފައިވާ އަދަދު ވަނީ އިތުރު ވެފައެވެ.

ހެލްތު ޕްރޮޓެކްޝަން އެޖެންސީ (4 ވަނަ ފަންގިފިލާ) ސަރަހައްދު މަގު، މާލެ، ދިވެހިރާއްޖެ

ފޯން:+960 3014494 | އީމެއިލް:hpa@health.gov.mv | ފެކްސް:+960 3014484

ވެބްސައިޓް:www.hpa.gov.mv